



Dijelovi ptice

Nomenklaturne kartice



Autor: dr. sc. Carla Konta

Nomenklaturne kartice koristiti prema vodiču “Kako koristiti nomenklaturne kartice”.

Naslovna kartica na ovoj stranici stavlja se na vrh “špila” ili se lijepi na omotnicu ili fascikl koji sadrži ovaj materijal.

Nijedan dio ovih materijala ne smije se reproducirati, pohraniti ni prenositi u bilo kojem obliku bez dopuštenja autora. Neovlaštena uporaba ili umnožavanje zabranjeni su.



Dijelovi ptice

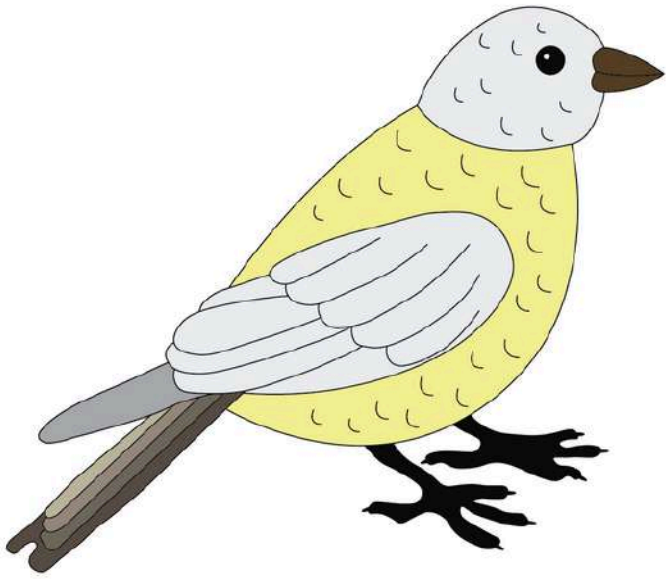

ptica

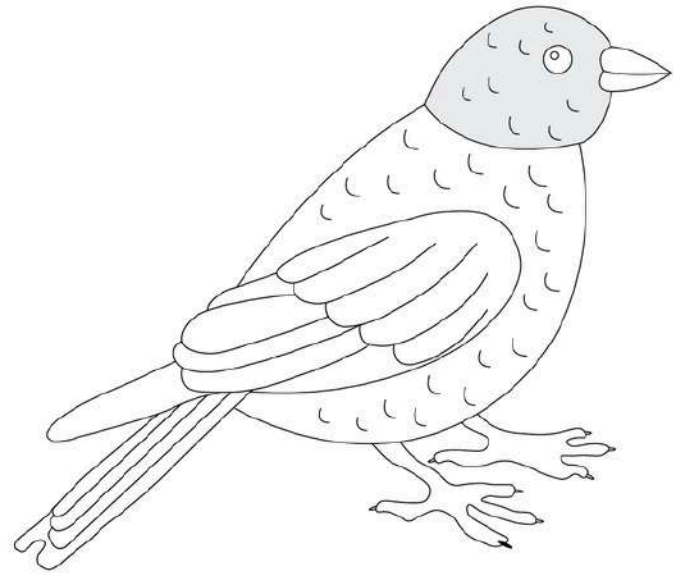

glava

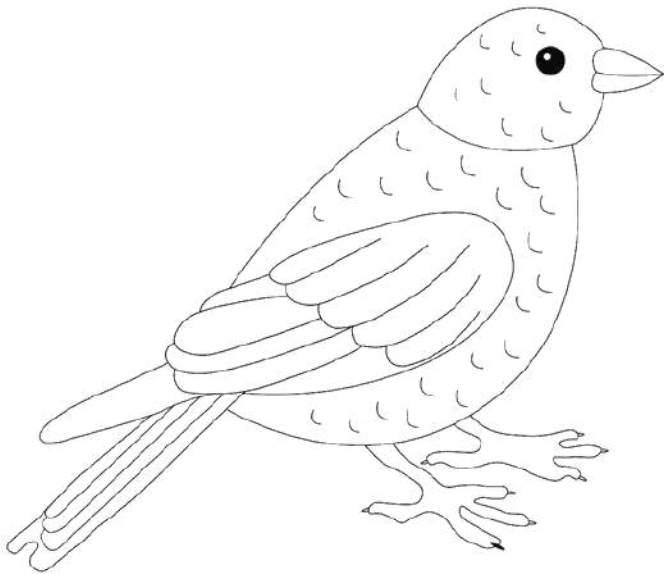

oko

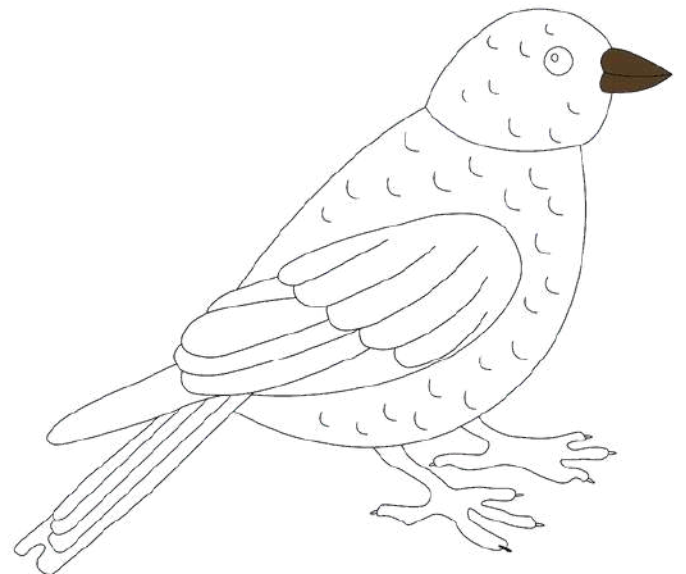

kljun



ptica

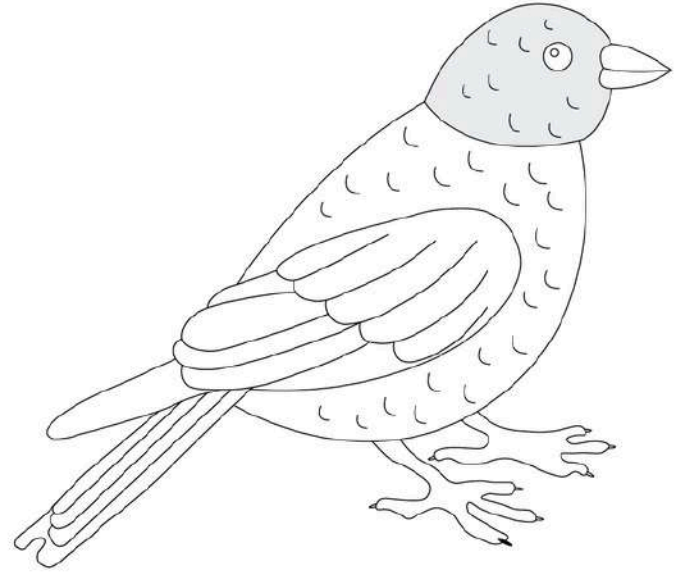

glava

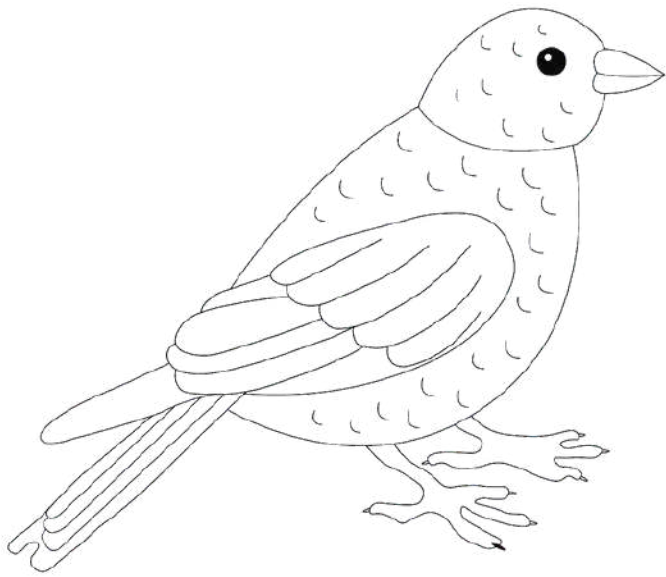

oko

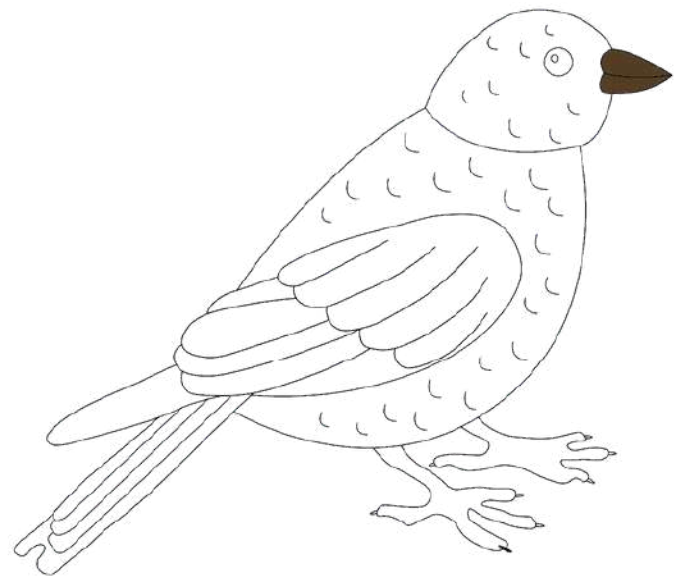

kljun

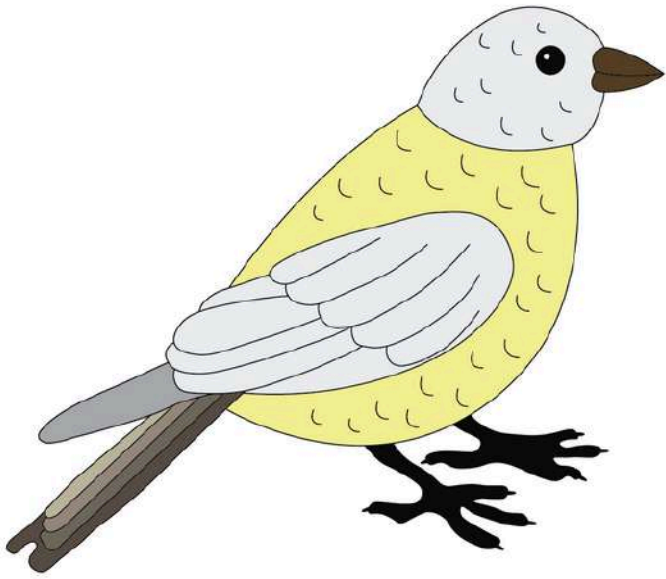

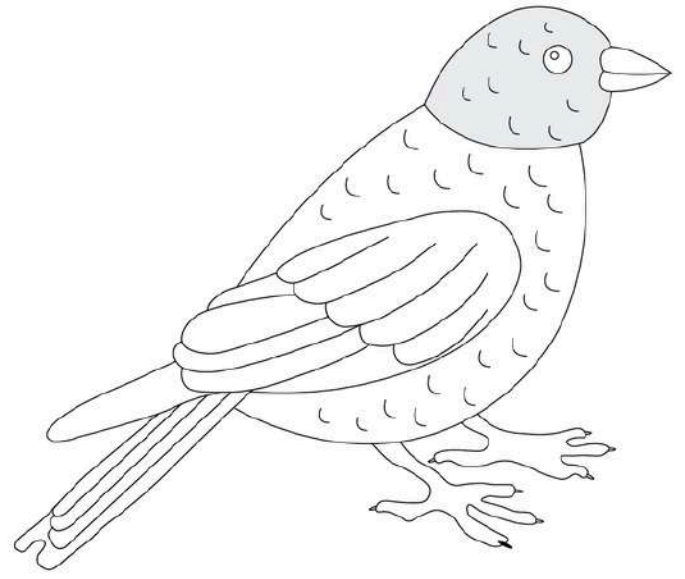

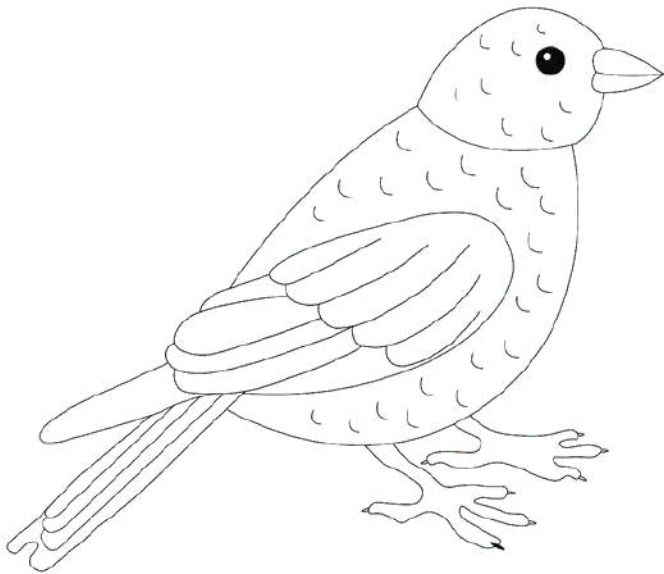

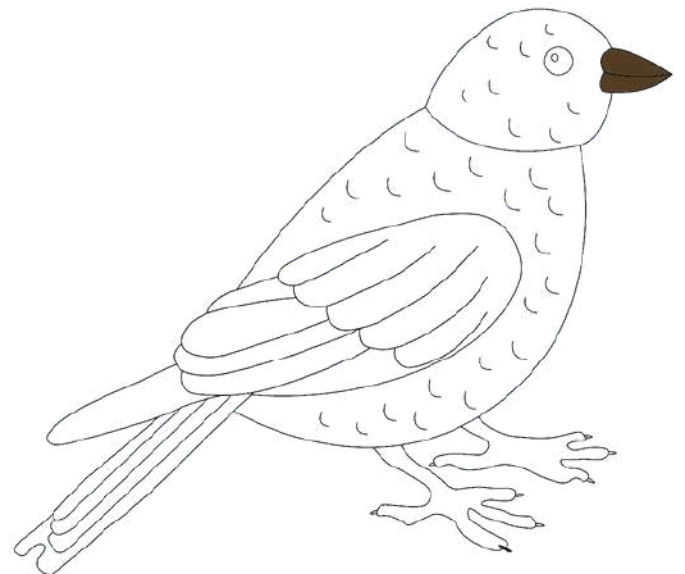

Ptica je toplokrvni kralježnjak s krilima, perjem i kljunom. Ptica nese jaja i većina gradi gnijezdo. Ptice mogu biti velike ili male i žive diljem svijeta u svim biomima.

Glava ptice služi za hranjenje, disanje, vid, sluh i orijentaciju. Na glavi se nalaze kljun, oči, nosnice i uši, koji pomažu ptici da pronade hranu, osjeti opasnost i snalazi se u okolišu.

Oko ptice omogućuje jasan vid i prepoznavanje hrane, prepreka i opasnosti. Većina ptica ima bočno postavljene oči i široko vidno polje, dok grabljivice vide sprijeda za bolji fokus.

Ptice koriste **kljun** za hranjenje. Kljunovi mogu biti dugi, kratki, ravni, tanki, oštri i različitih drugih oblika.

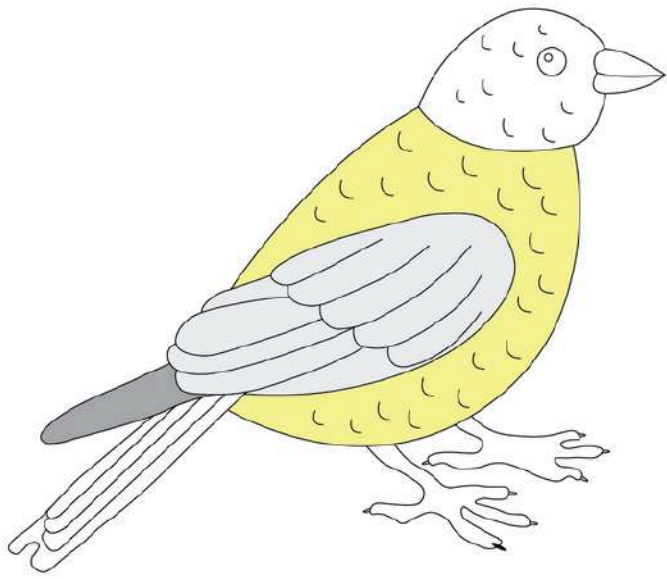

tijelo

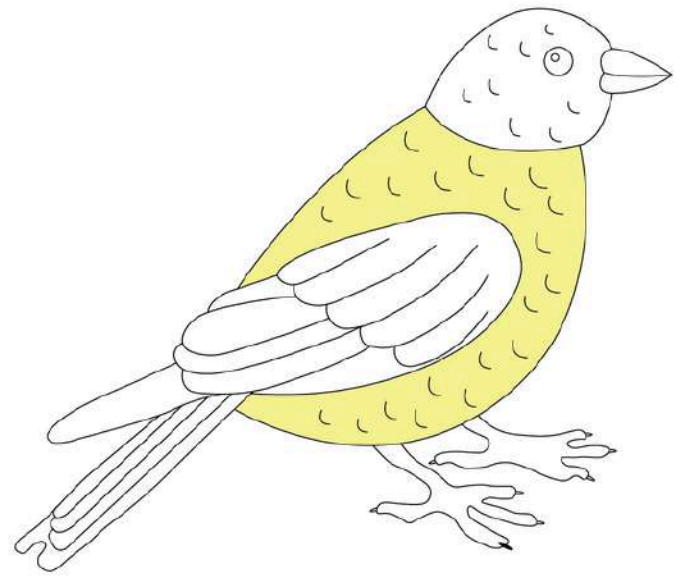

prsa

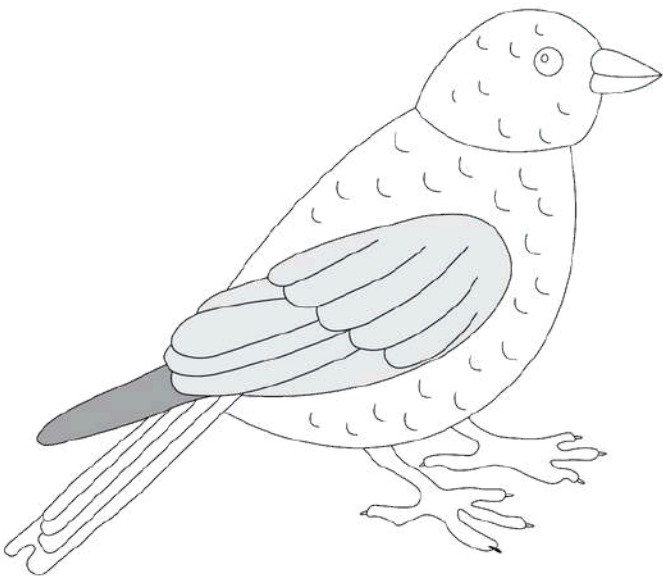

krilo

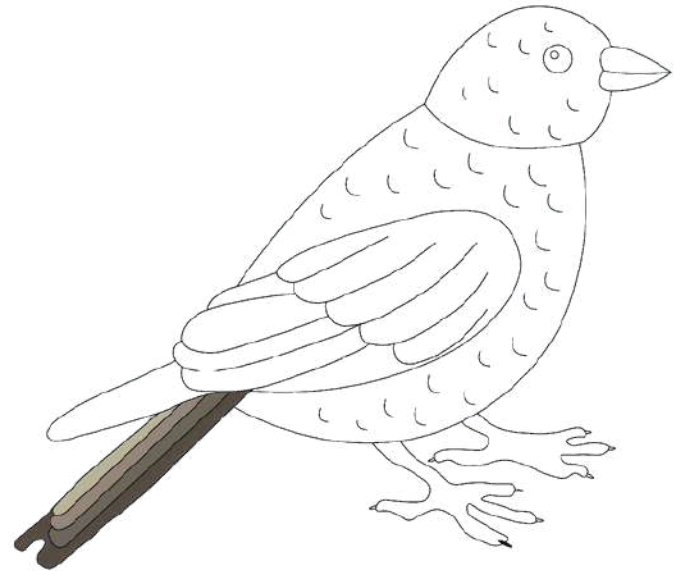

rep

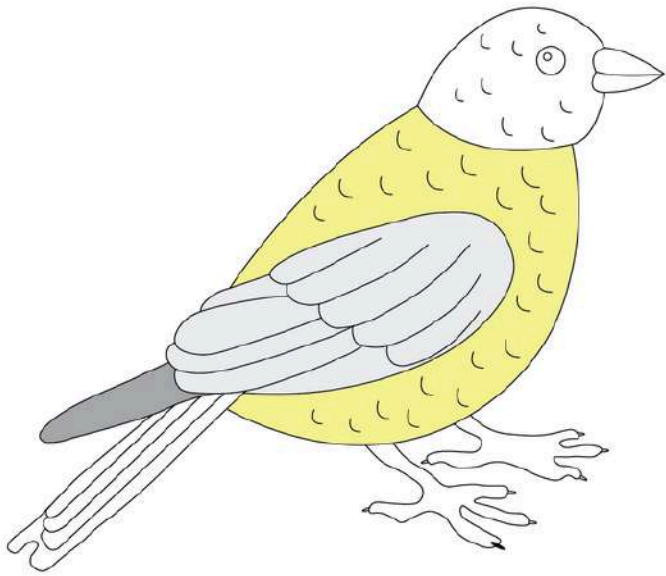

tijelo

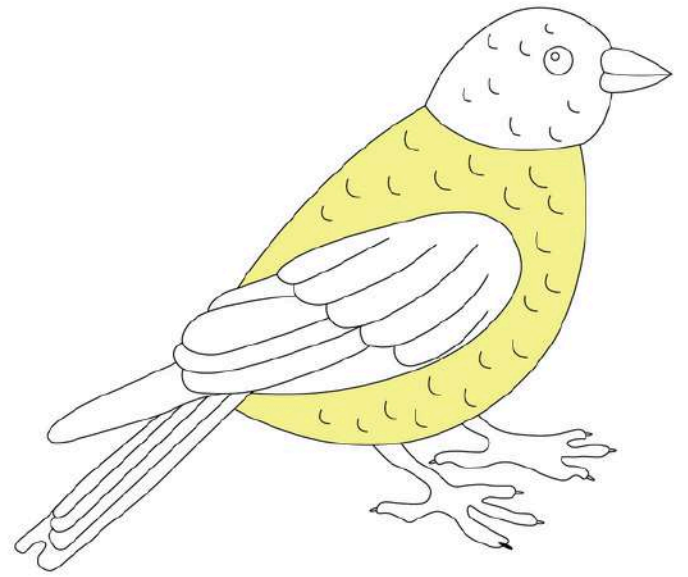

prsa

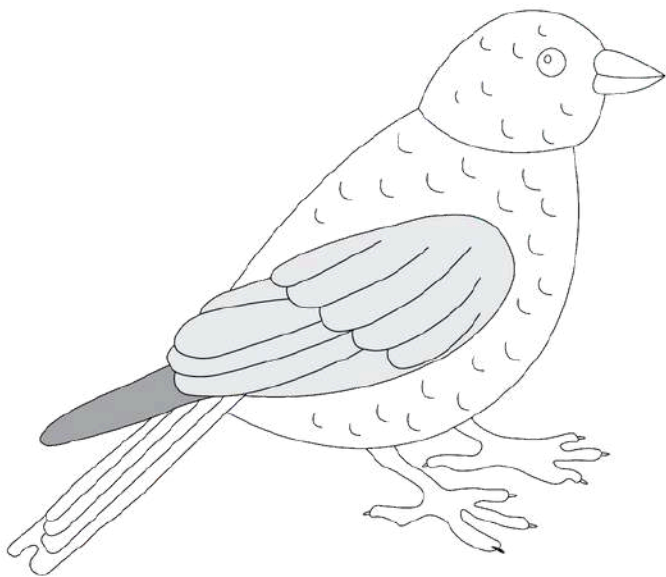

krilo

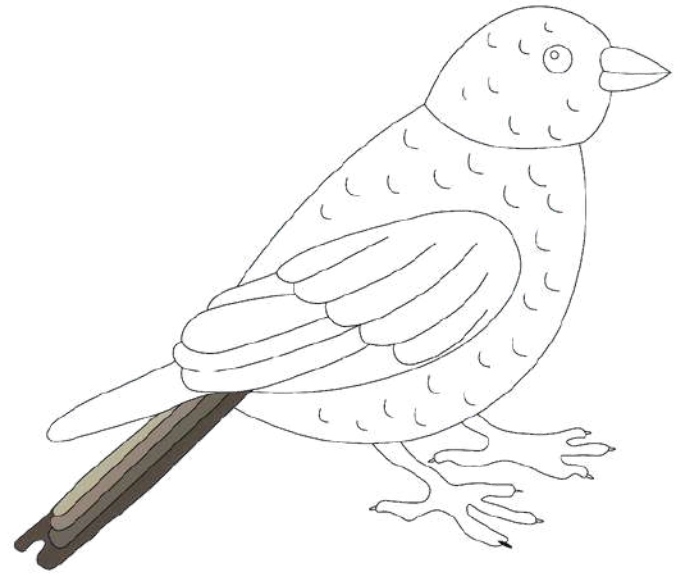

rep

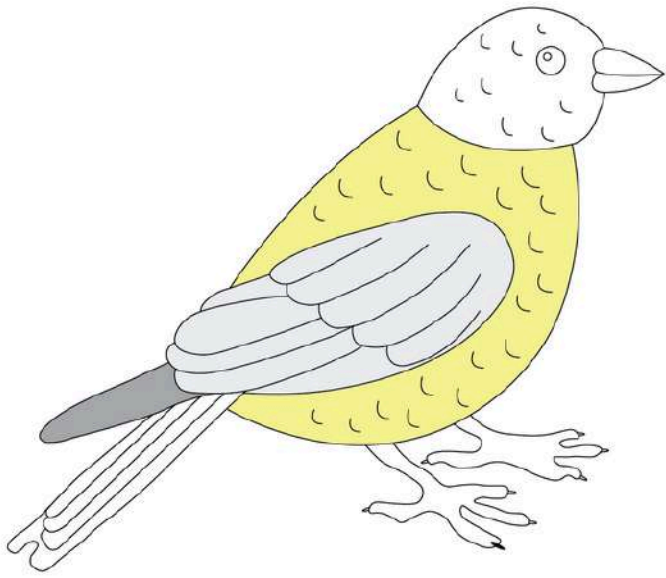

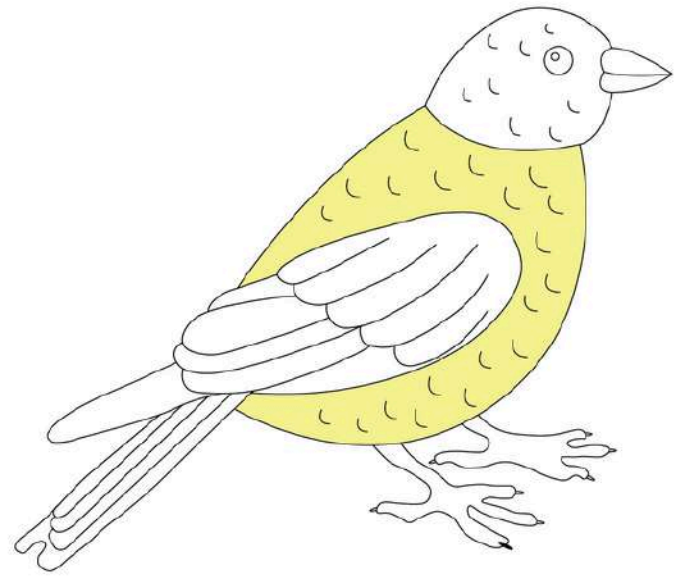

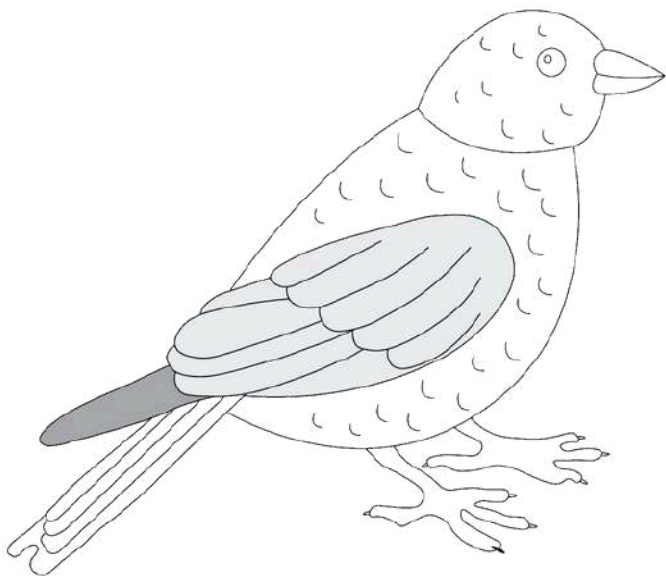

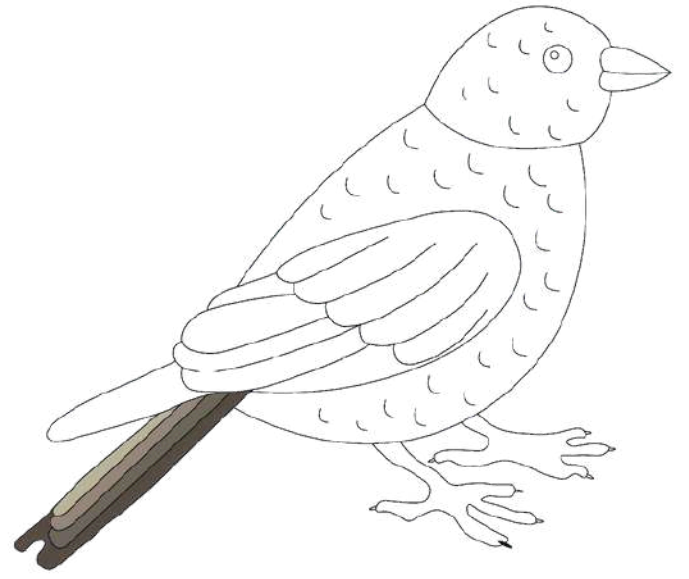

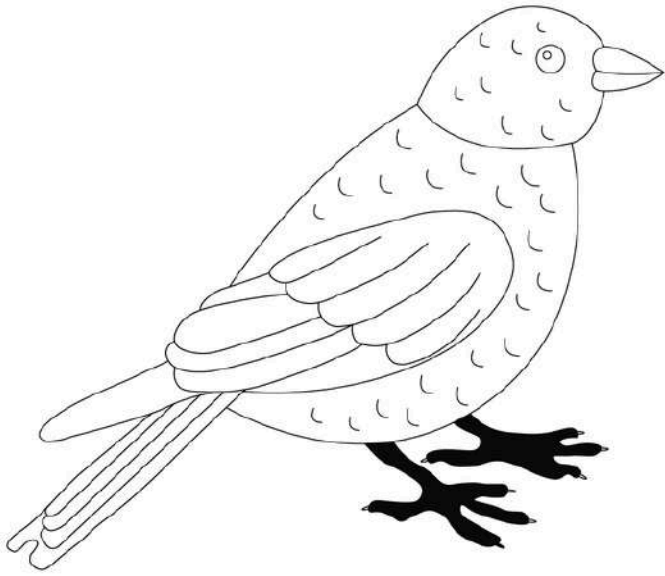

noge

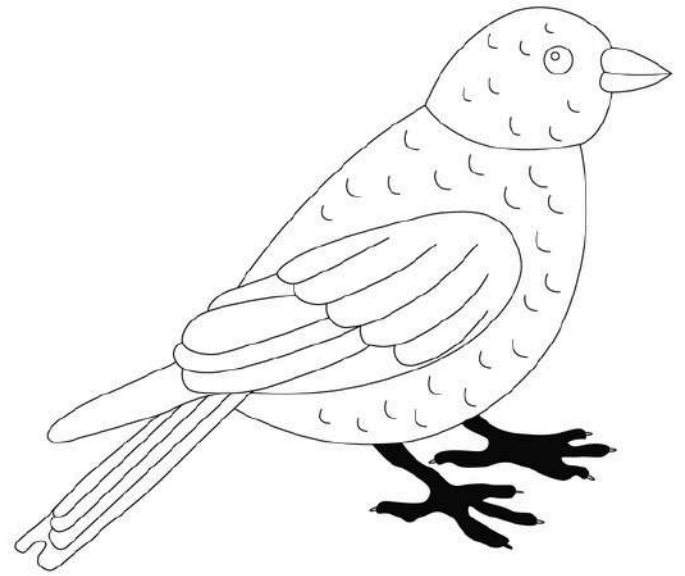

noge

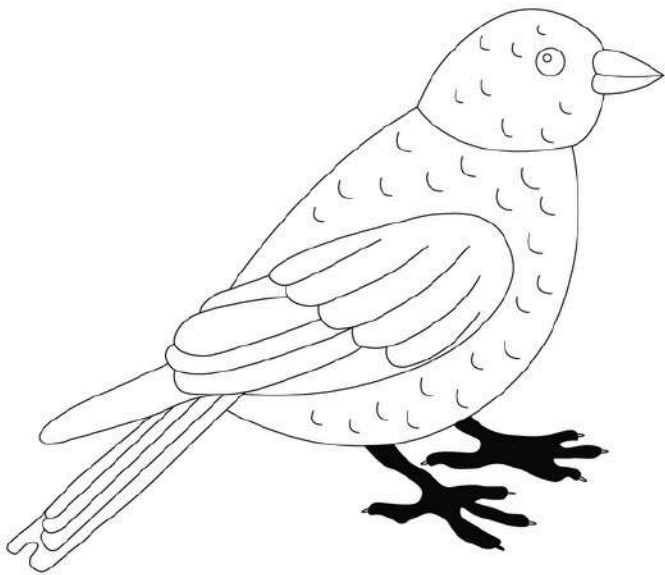

Noge pomažu pticama u hodanju, trčanju, hvatanju, penjanju ili plivanju. Ptice grabljivice imaju snažne kandže za hvatanje plijena, dok vodene ptice imaju plivaće kožice.

Tijelo ptice je lagano i prekriveno perjem koje je štiti i pomaže joj u letenju. Ptica diše pomoću pluća, a hranu hvata kljunom. Svaki dio tijela ptice prilagođen je njezinom načinu života.

Prsa ptice su snažan dio koji joj pomaže u letenju. Veliki prsni mišić pokreće krila. Kostri prsnog koša su lagane, ali čvrste. Ptice koje ne lete imaju prsa prilagođena hodanju, trčanju ili plivanju.

Krila dolaze u različitim oblicima i dizajnima. Neka su najbolja za brzo lepršanje, dok su druga prilagođena lebdenju. Ptičja krila imaju lagane, ali čvrste kosti. Prekrivena su posebnim perjem.

Rep ptice pomaže joj u ravnoteži, upravljanju i kočenju tijekom leta. Također služi za održavanje stabilnosti dok ptica hoda ili sjedi na grani.

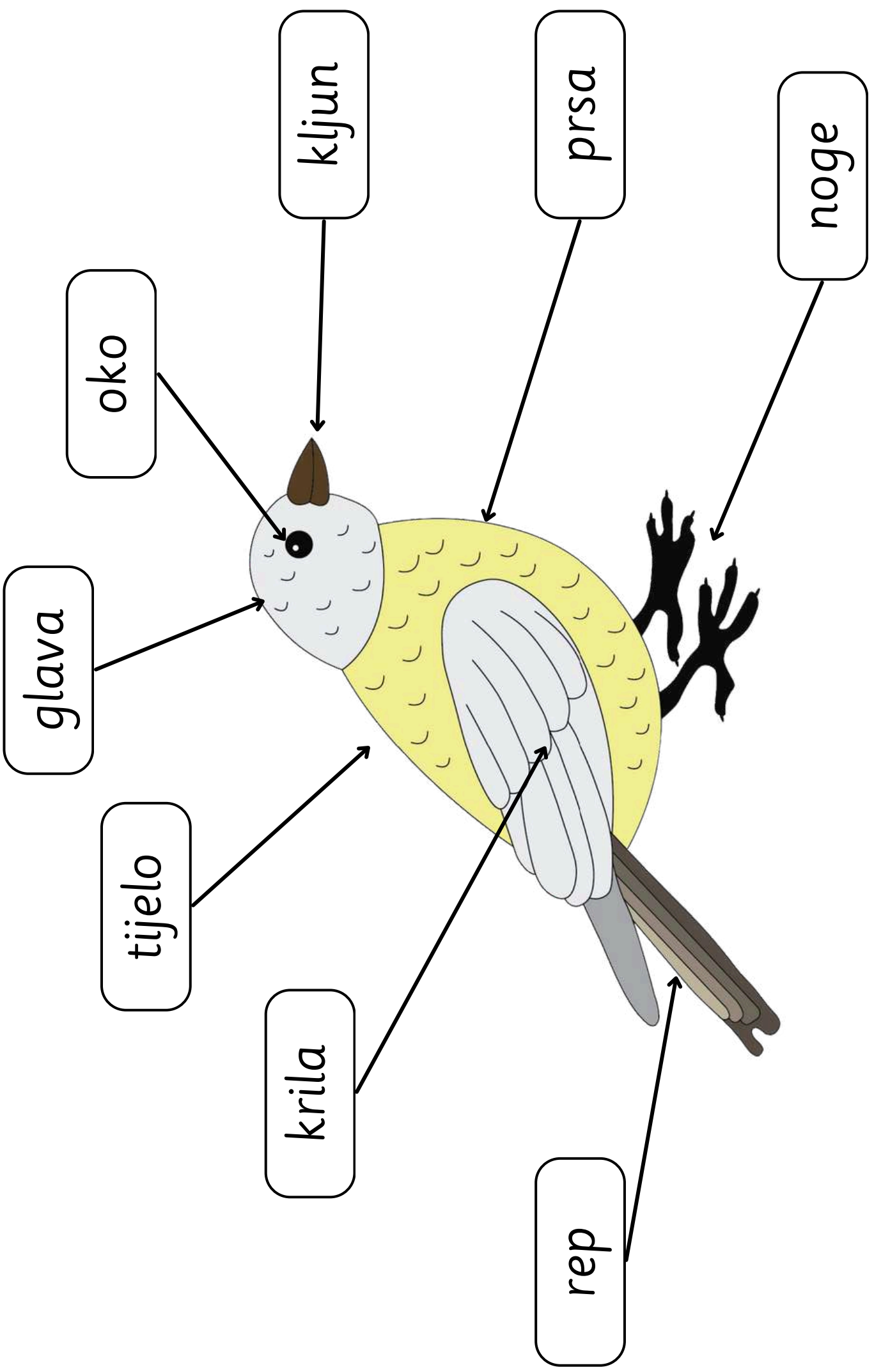

glava

oko

kljun

prsa

noge

tijelo

krila

rep

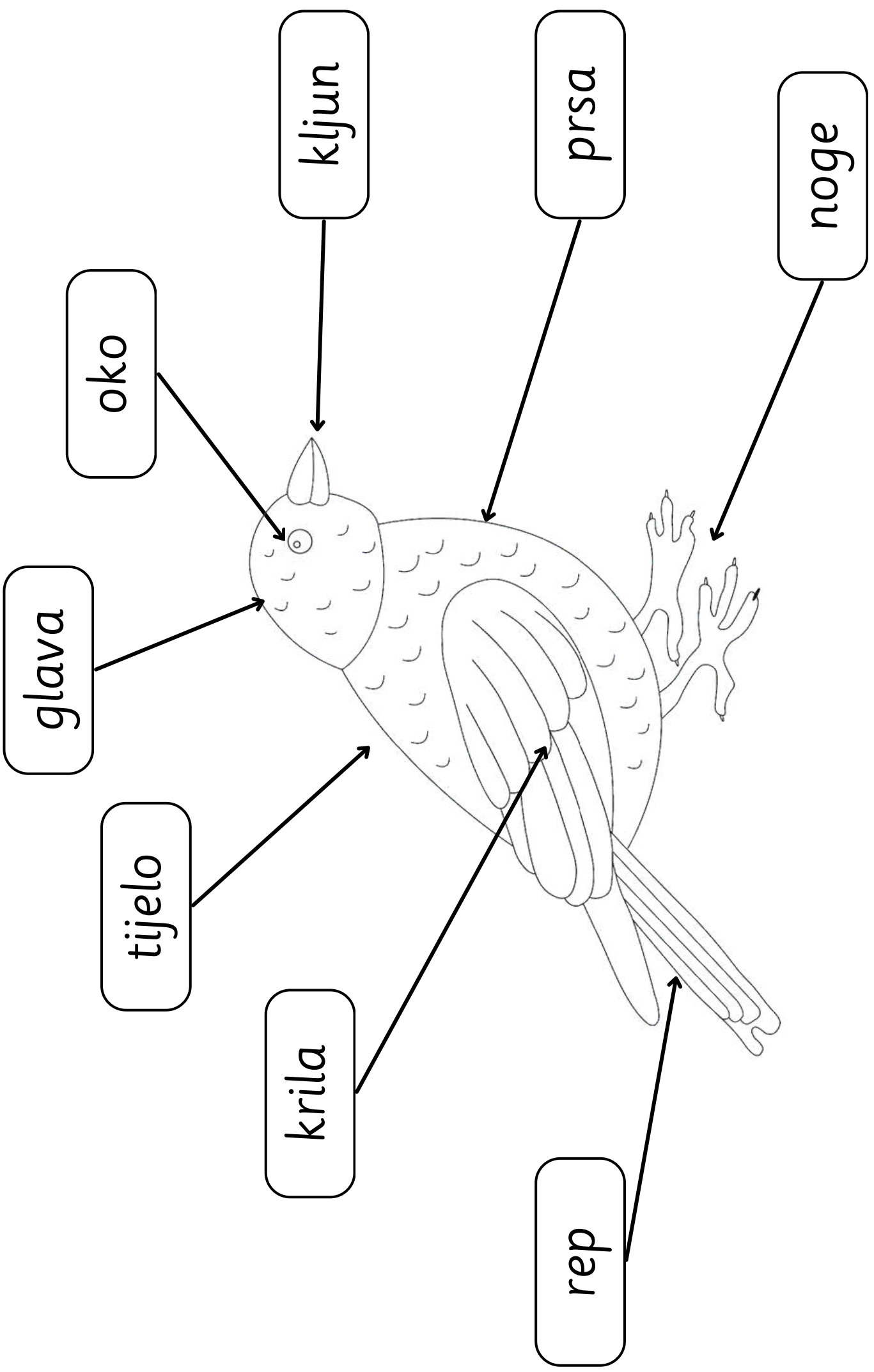

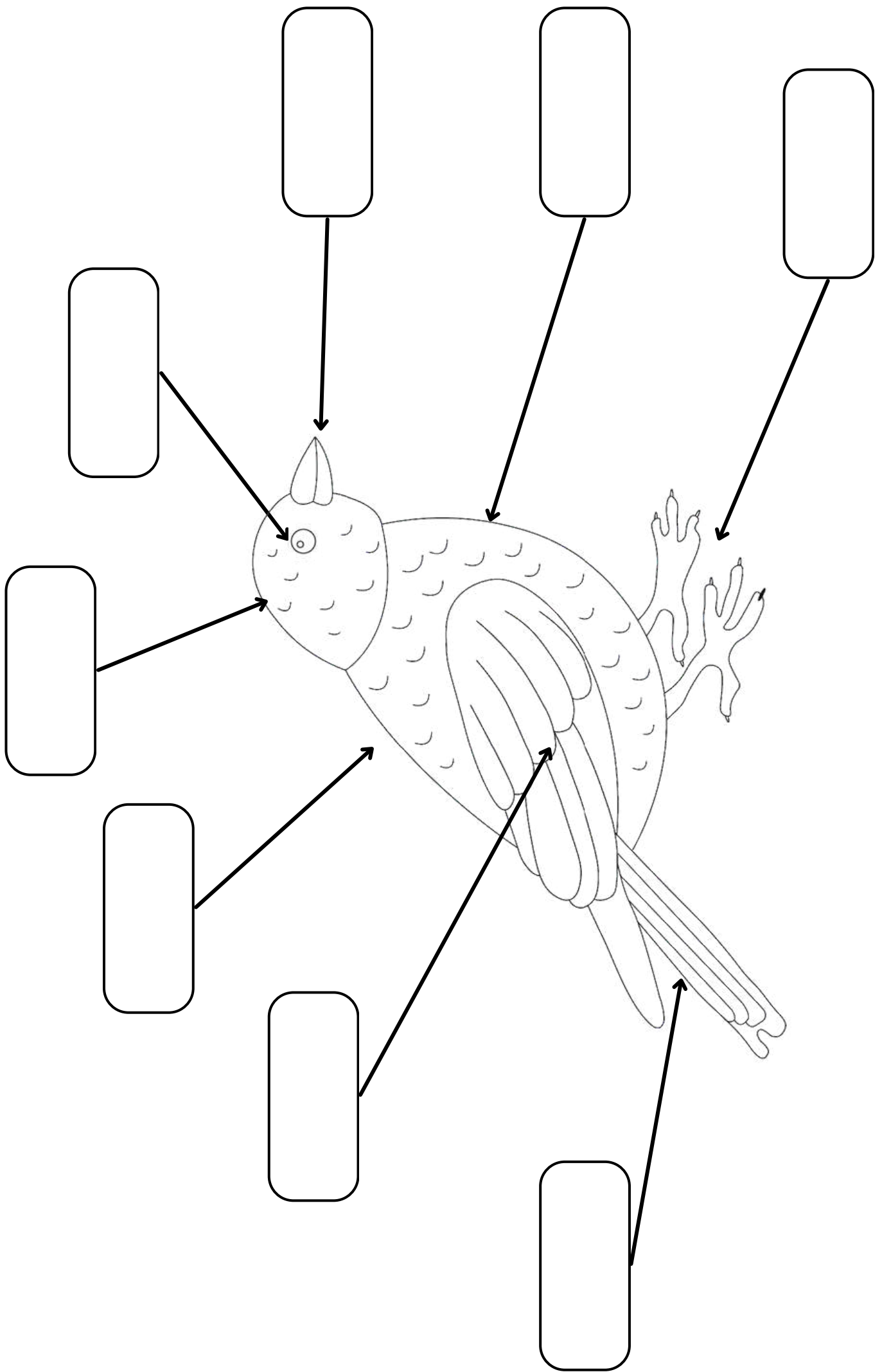

glava

tijelo

krila

rep

oko

kljun

prsa

noge

