

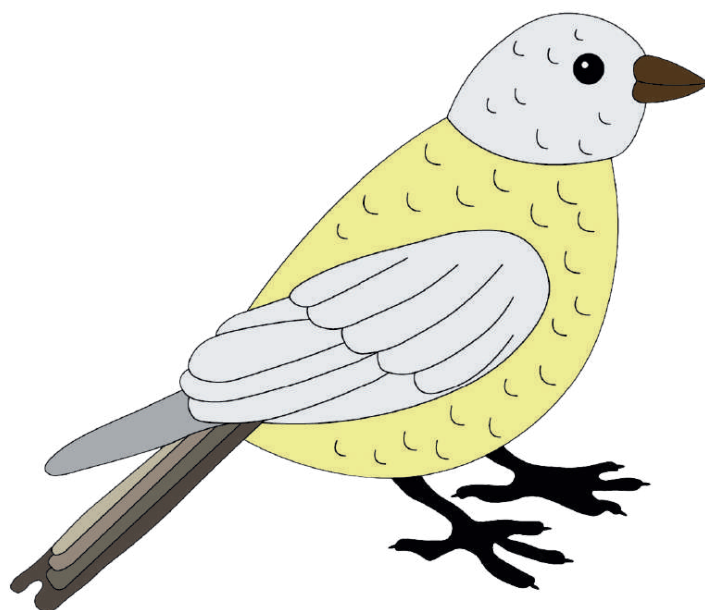

# Dijelovi ptice

Nomenklaturne kartice



Autor: dr. sc. Carla Konta

Nomenklaturne kartice koristiti prema vodiču “Kako koristiti nomenklaturne kartice”.

Naslovna kartica na ovoj stranici stavlja se na vrh “špila” ili se lijepi na omotnicu ili fascikl koji sadrži ovaj materijal.

Nijedan dio ovih materijala ne smije se reproducirati, pohraniti ni prenositi u bilo kojem obliku bez dopuštenja autora. Neovlaštena uporaba ili umnožavanje zabranjeni su.

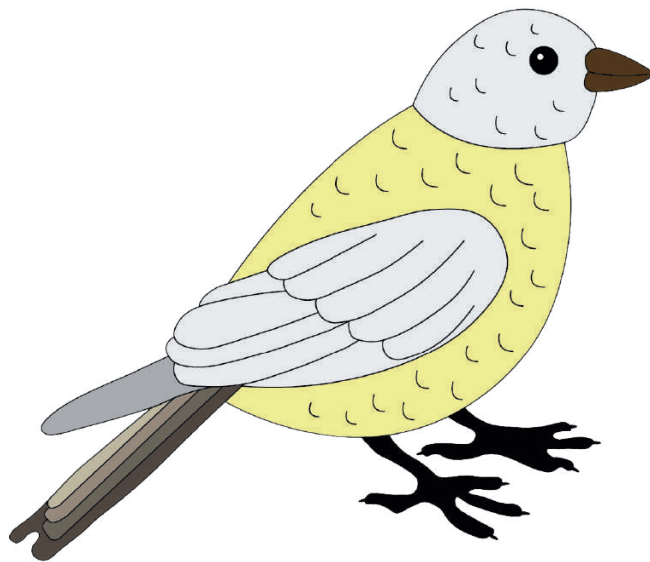

Dijelovi ptice

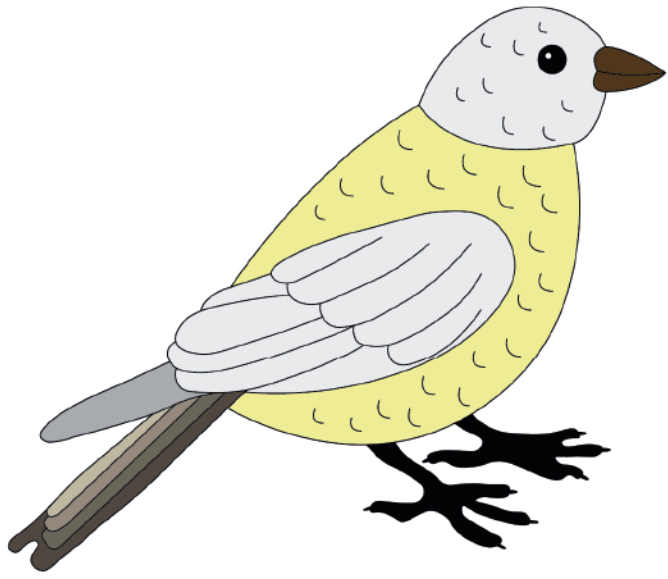

ptica

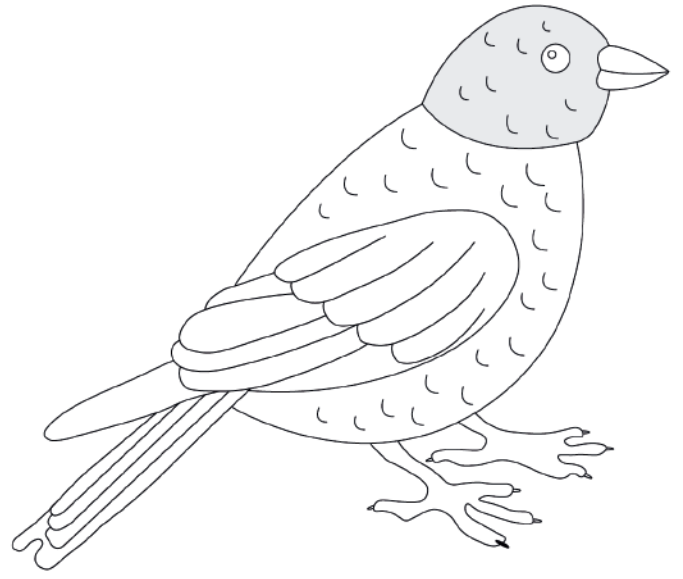

glava

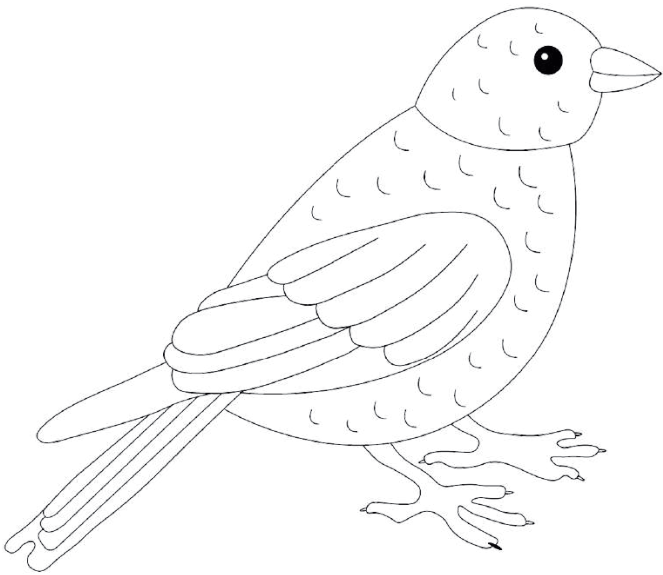

oko

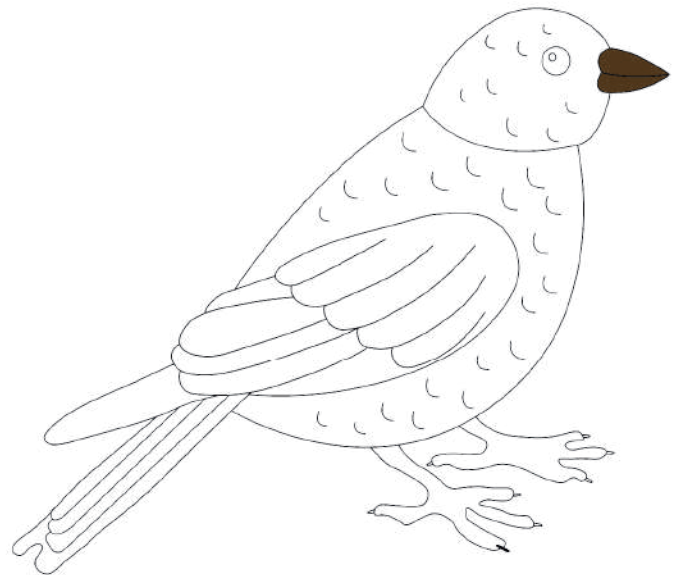

kljun

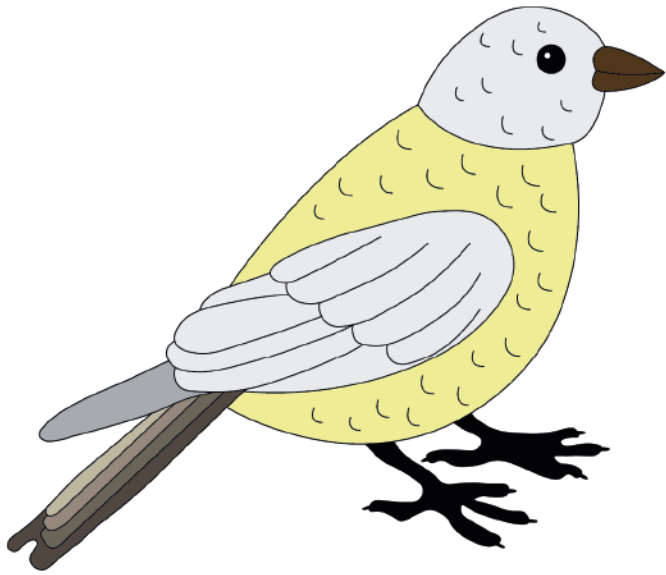

ptica

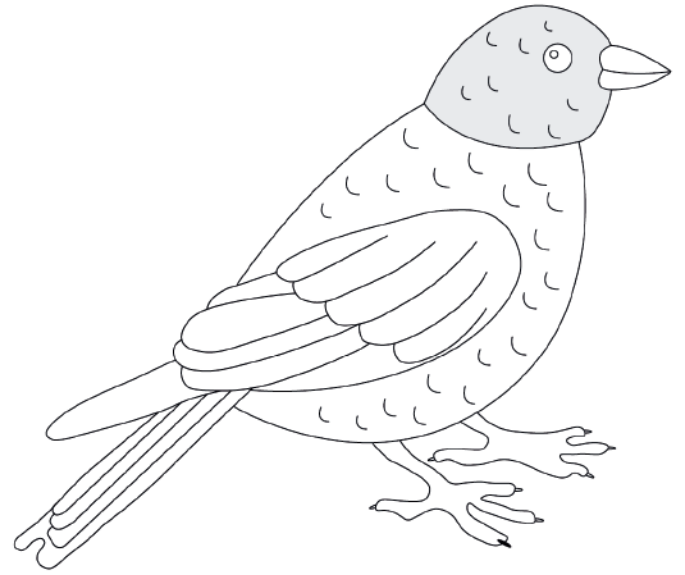

glava

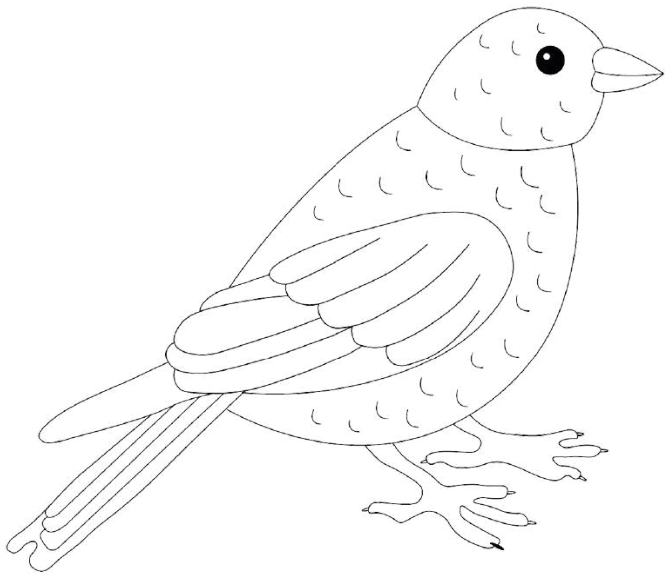

oko

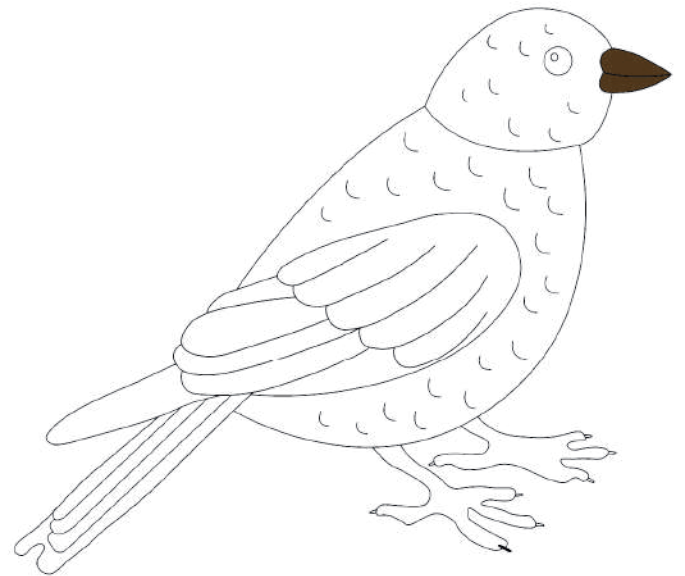

kljun

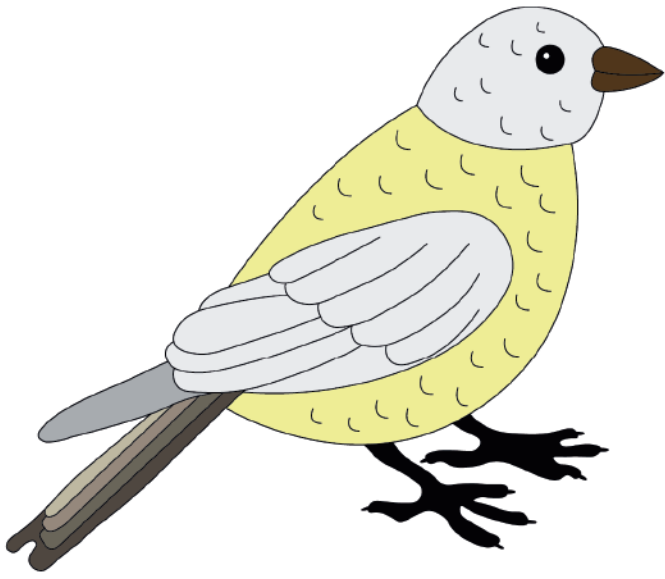

---

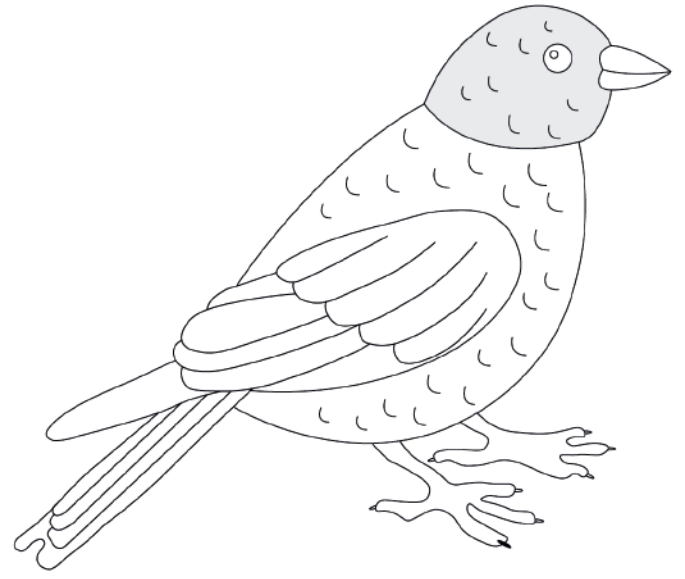

---

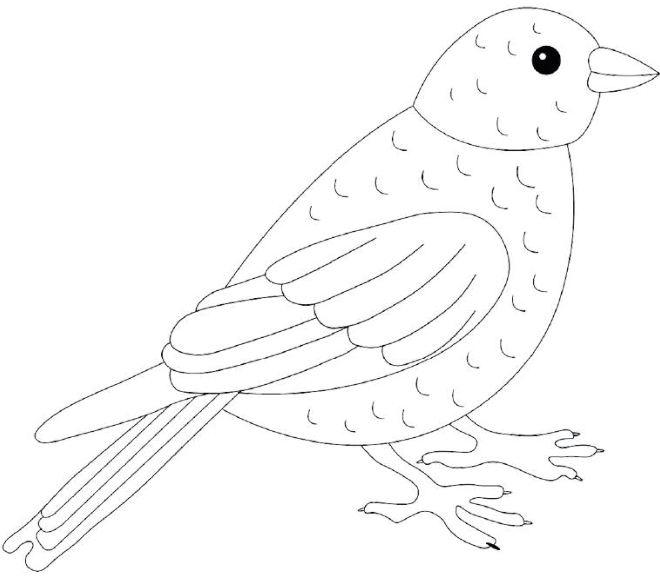

---

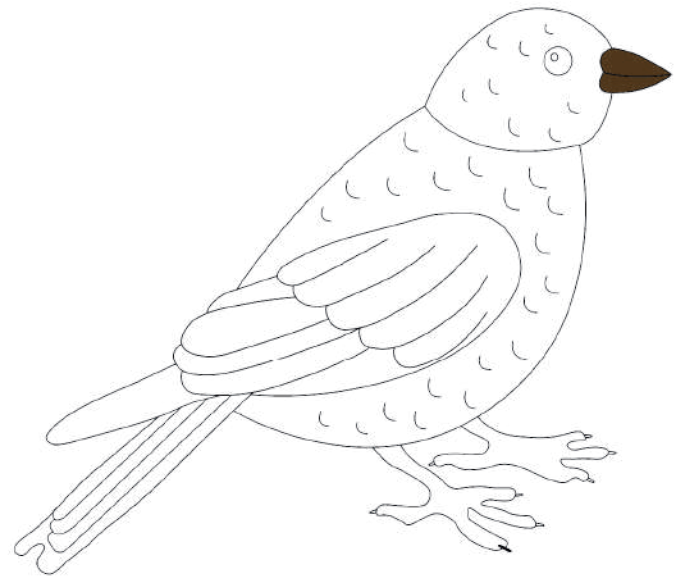

---

**Ptica** je toplokrvni kralježnjak s krilima, perjem i kljunom. Ptica nese jaja i većina gradi gnijezdo. Ptice mogu biti velike ili male i žive diljem svijeta u svim biotopima.

**Glava** ptice služi za hranjenje, disanje, vid, sluh i orijentaciju. Na glavi se nalaze kljun, oči, nosnice i uši, koji pomažu ptici da pronade hranu, osjeti opasnost i snalazi se u okolišu.

**Oko** ptice omogućuje jasan vid i prepoznavanje hrane, prepreka i opasnosti. Većina ptica ima bočno postavljene oči i široko vidno polje, dok grabljivice vide srijeda za bolji fokus.

Ptice koriste **kljun** za hranjenje. Kljunovi mogu biti dugi, kratki, ravni, tanki, oštri i različitih drugih oblika.

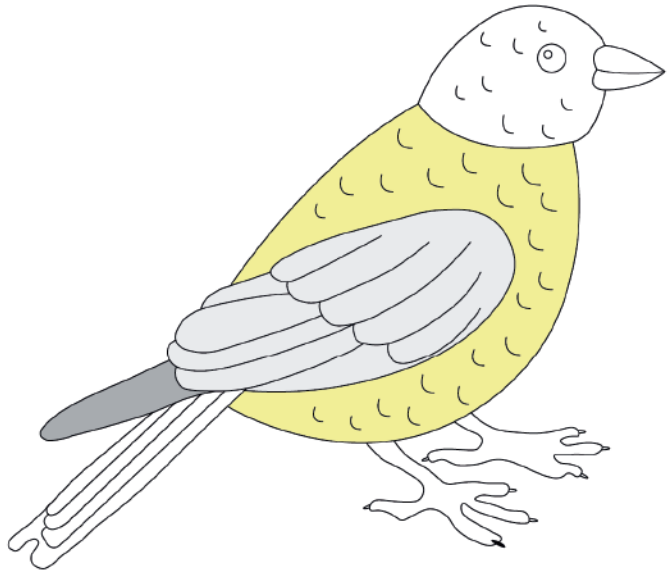

tijela

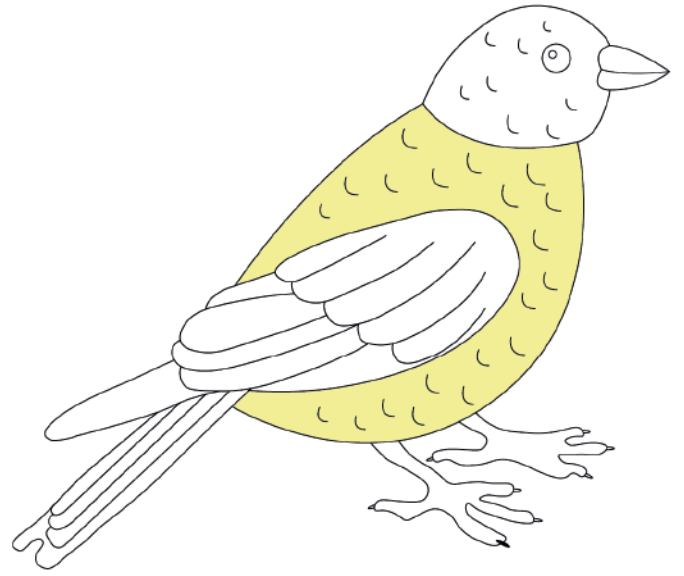

prsa

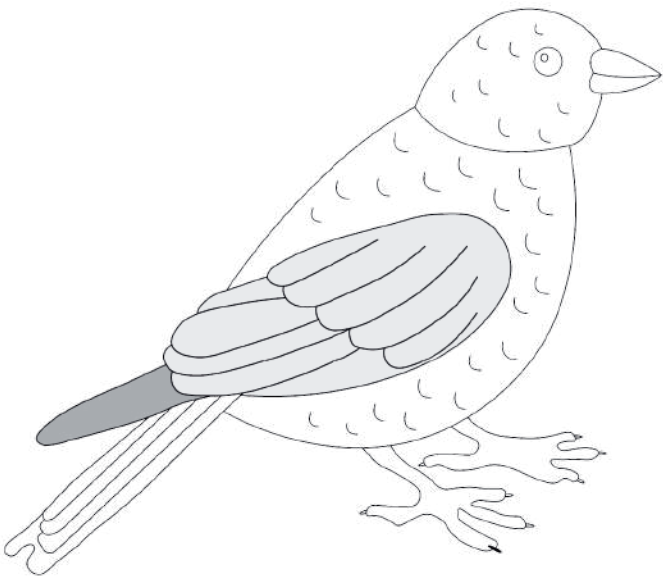

krila

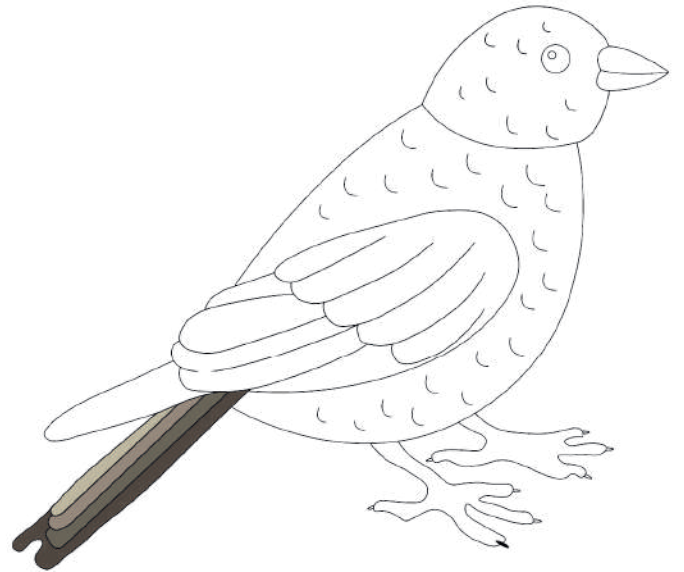

rep

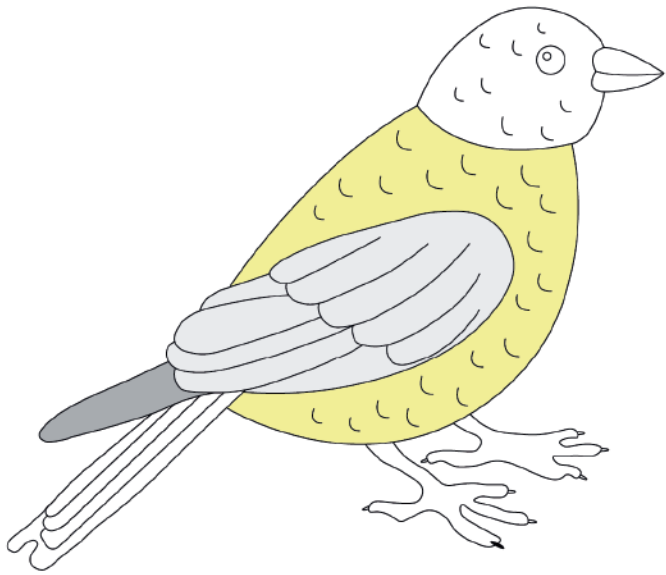

tijela

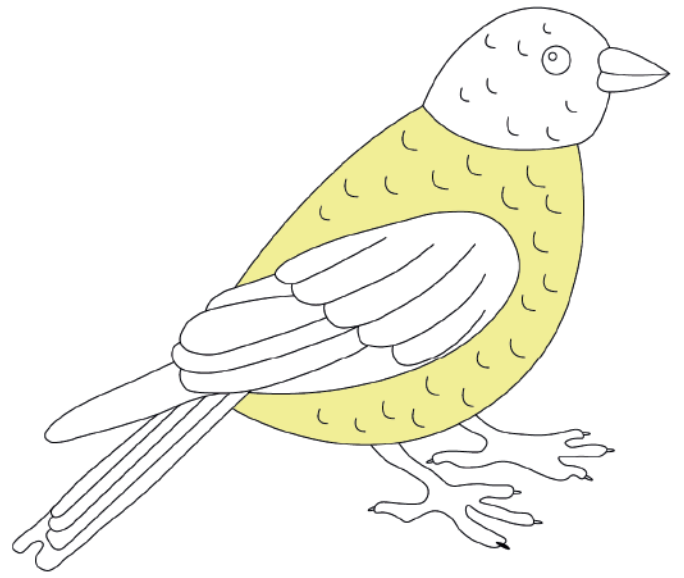

prsa

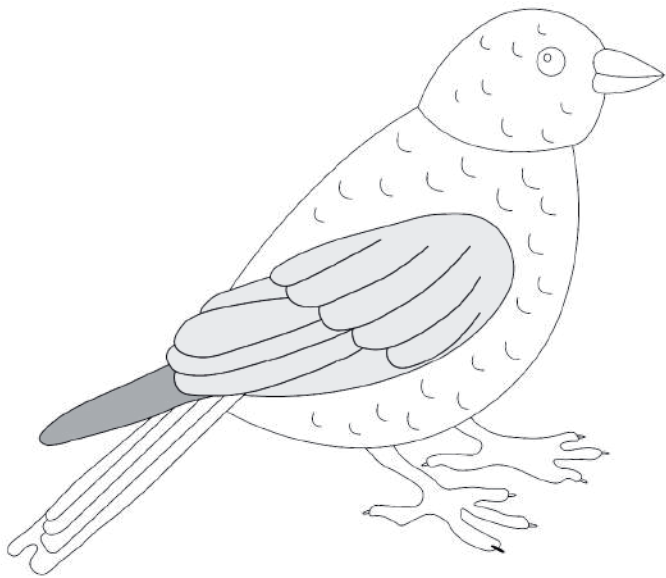

krila

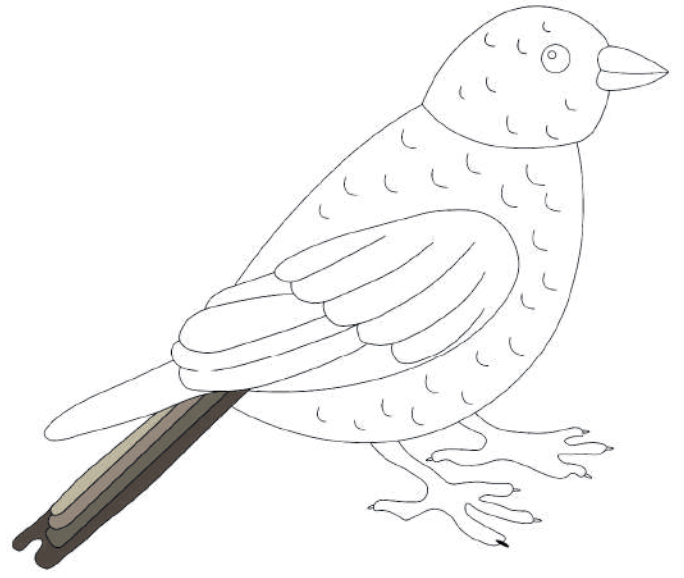

rep

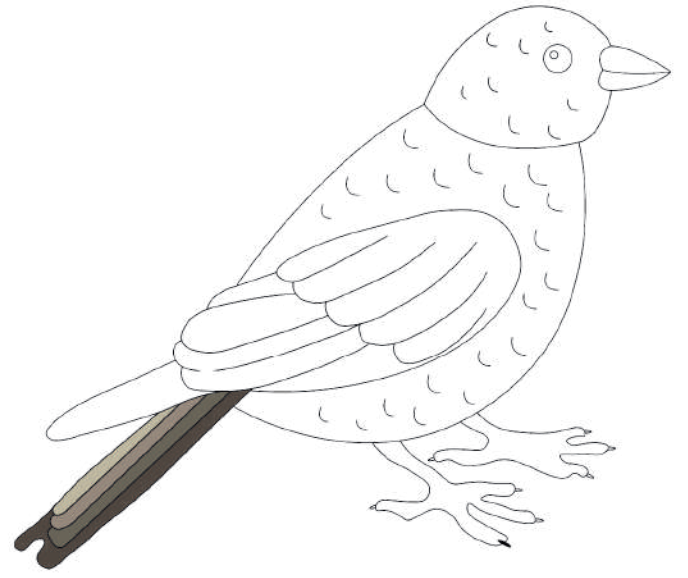
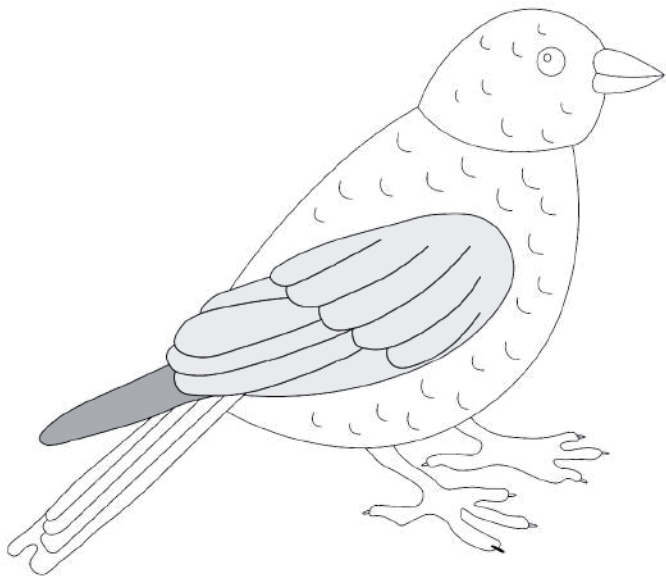
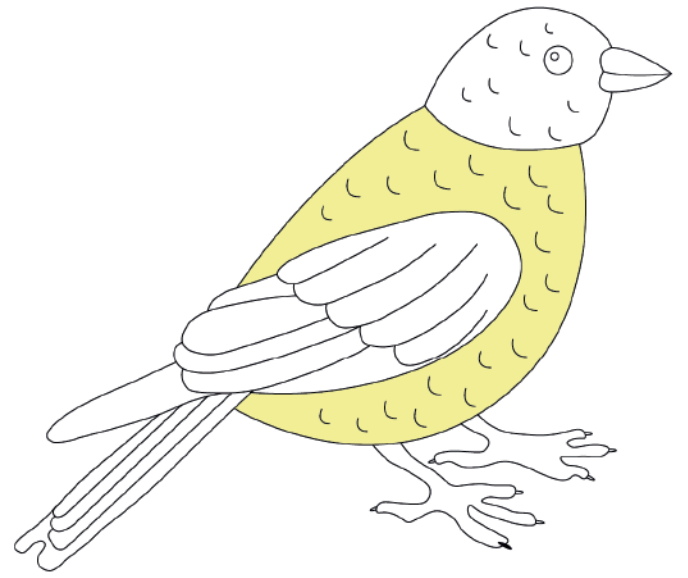
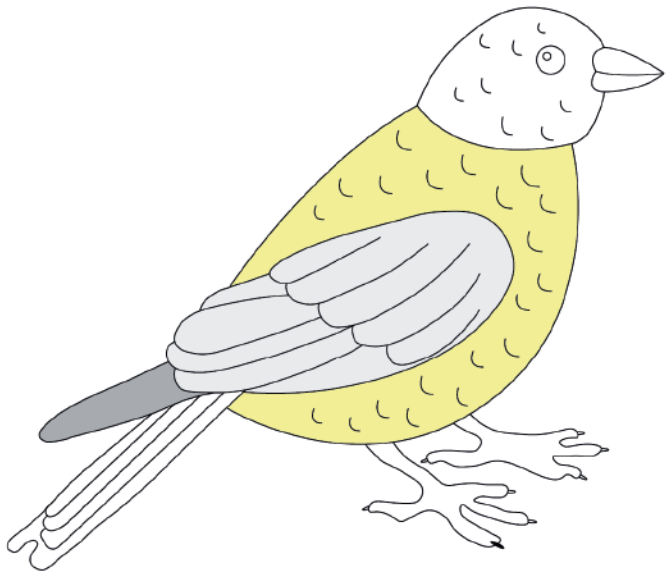

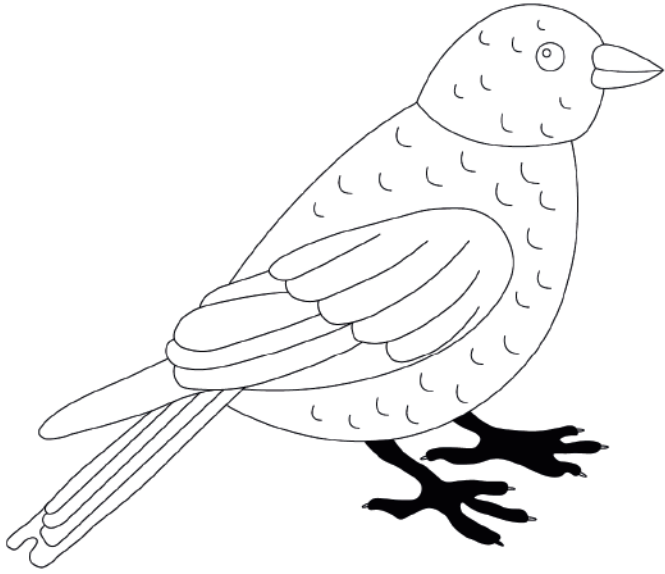

noge

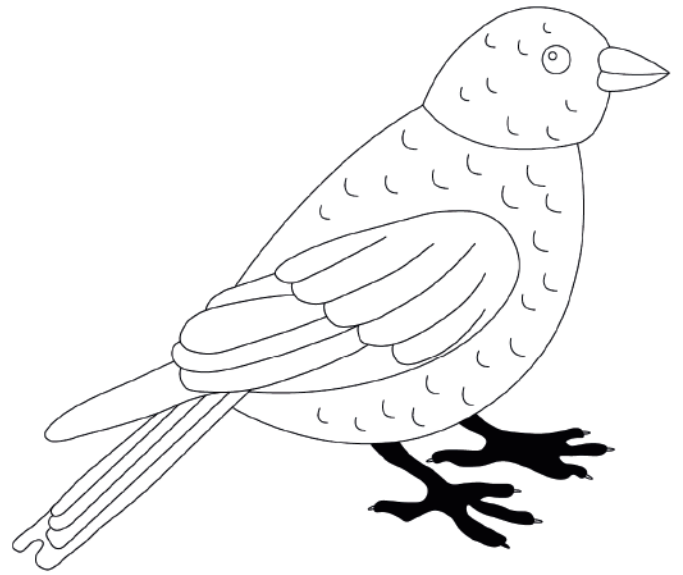

noge

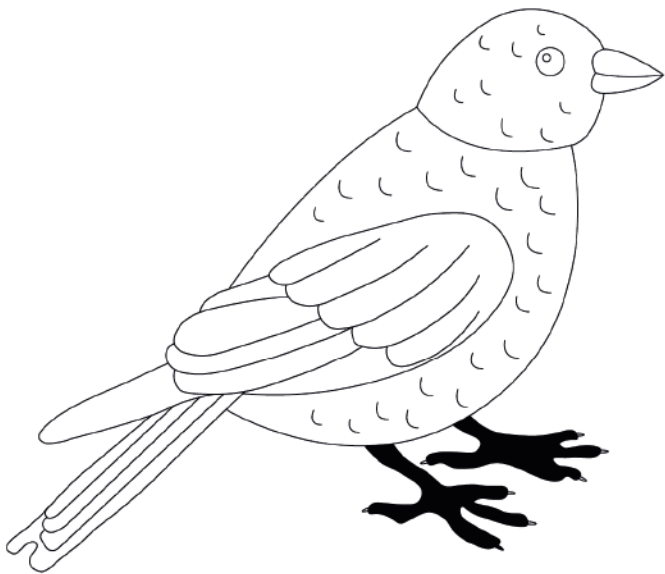

**Noge** pomažu pticama u hodanju, trčanju, hvatanju, penjanju ili plivanju. Ptice grabljivice imaju snažne kandže za hvatanje plijena, dok vodene ptice imaju plivaće kožice.

**Tijelo** ptice je lagano i prekriveno perjem koje je štiti i pomaže joj u letenju.

Ptica diše pomoću pluća, a hranu hvata kljunom.

Svaki dio tijela ptice prilagođen je njezinom načinu života.

**Prsa** ptice su snažan dio koji joj pomaže u letenju.

Veliki prsni mišić pokreće krila. Kostri prsnog koša su lagane, ali čvrste. Ptice koje

ne lete imaju prsa prilagođena hodanju, trčanju ili plivanju.

**Krila** dolaze u različitim oblicima i dizajnima. Neka

su najbolja za brzo lepršanje, dok su druga prilagođena lebdenju. Ptičja krila imaju lagane, ali čvrste kosti. Prekrivena su posebnim perjem.

**Rep** ptice pomaže joj u ravnoteži, upravljanju i kočenju tijekom leta. Također služi za održavanje stabilnosti dok ptica hoda ili sjedi na grani.

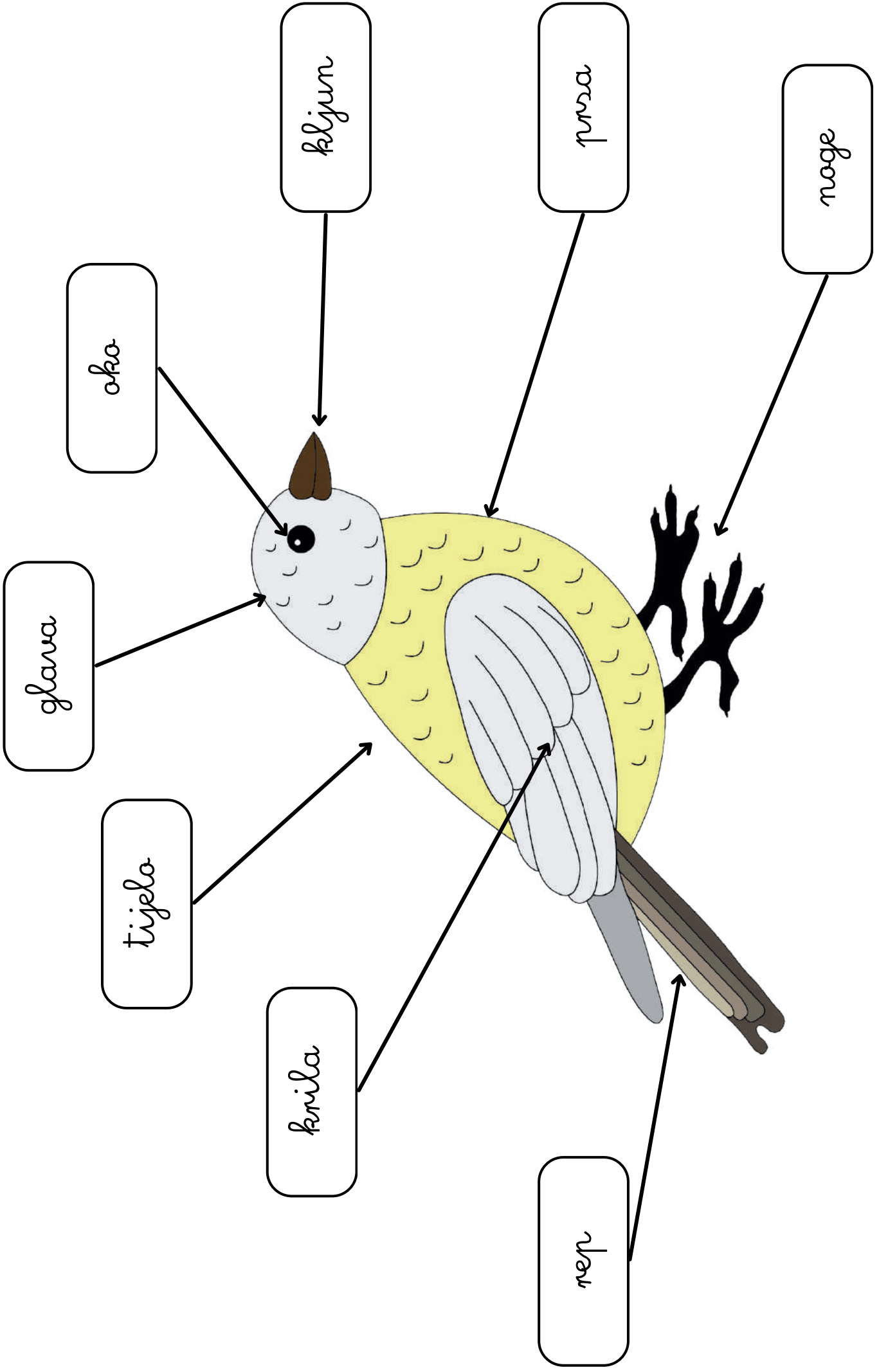

glava

oko

kljun

prsa

noze

tijelo

krila

rep

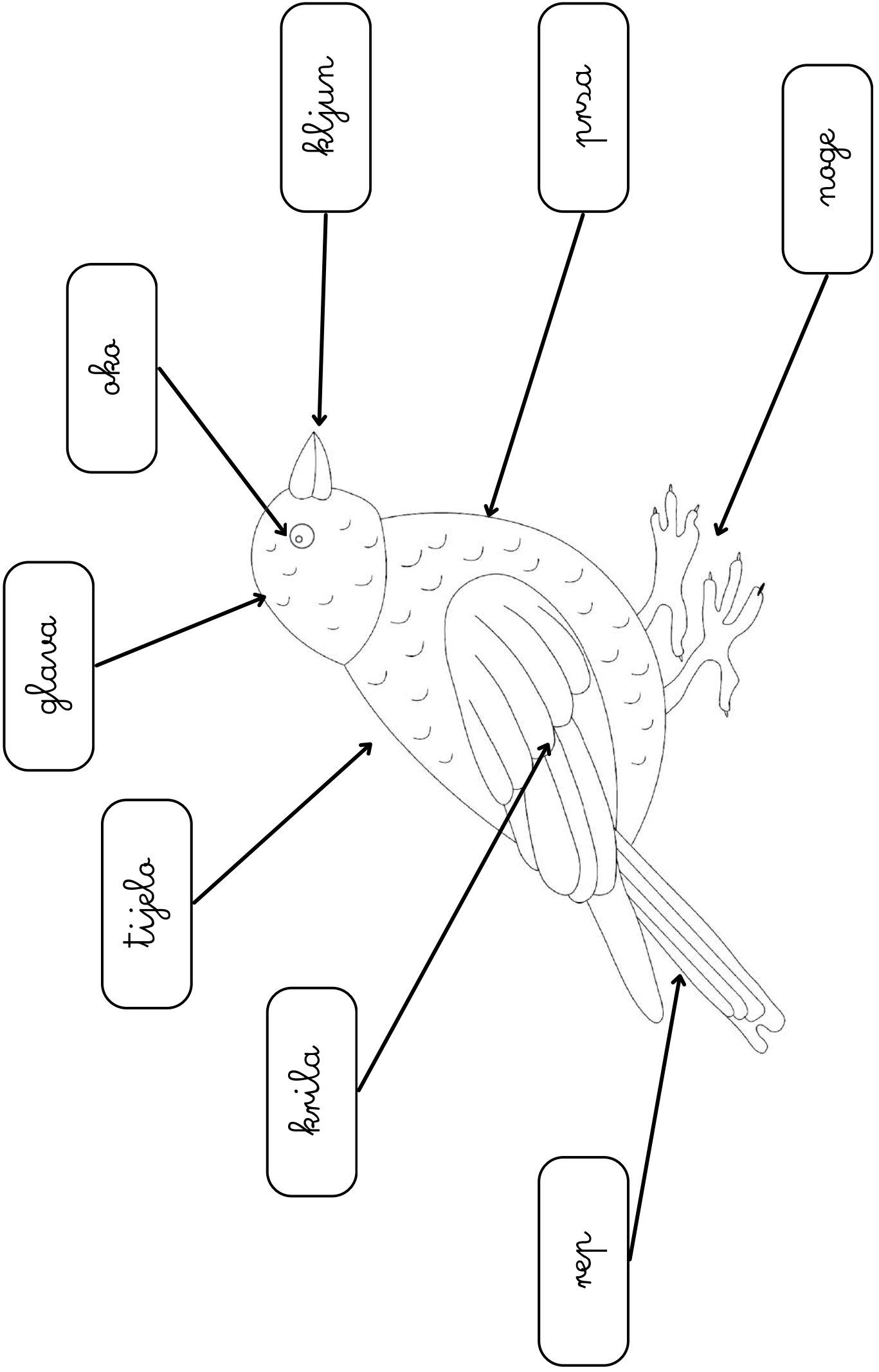

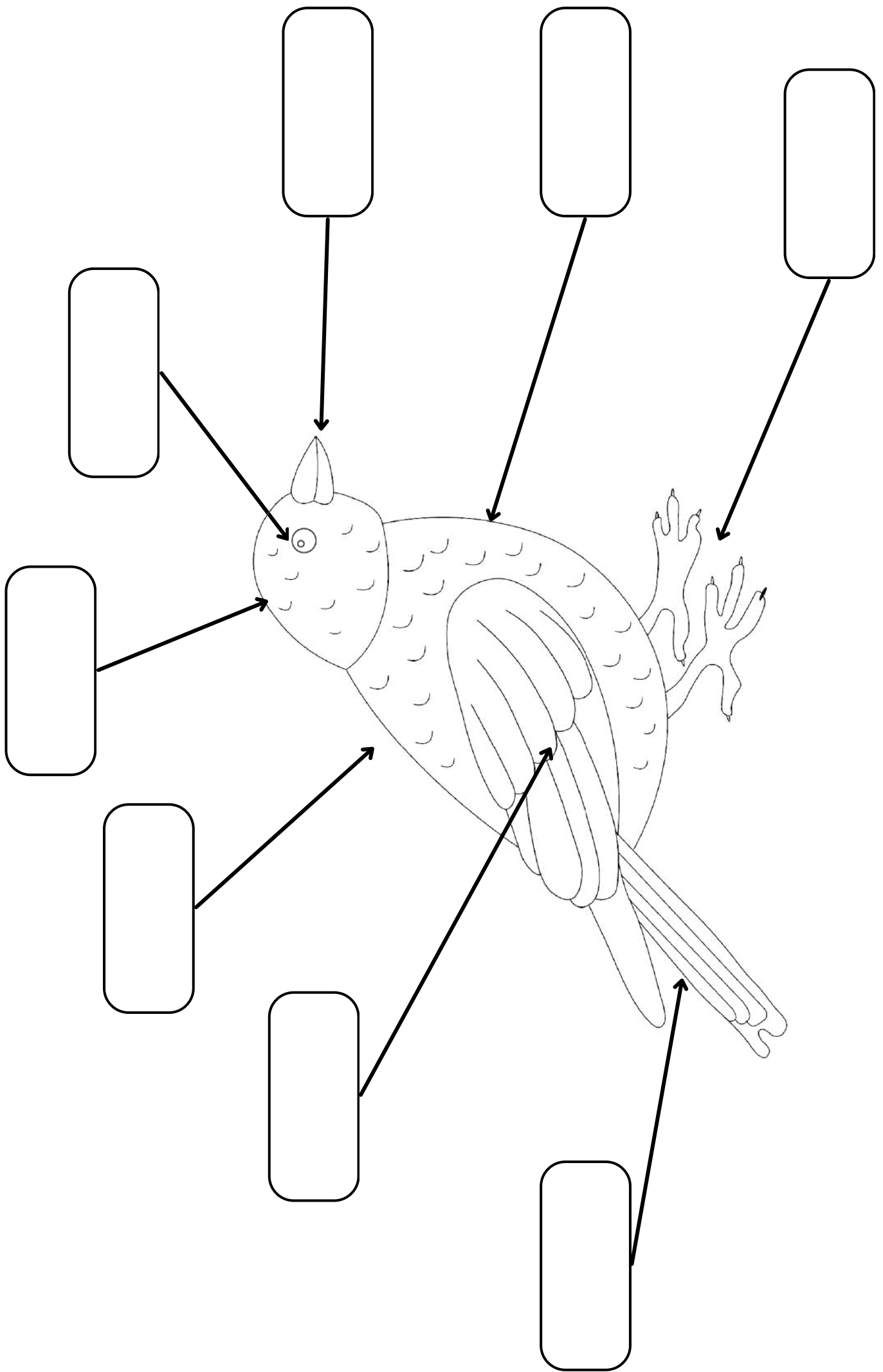

glava

oko

tijelo

kljun

krila

prsa

rep

noge

