

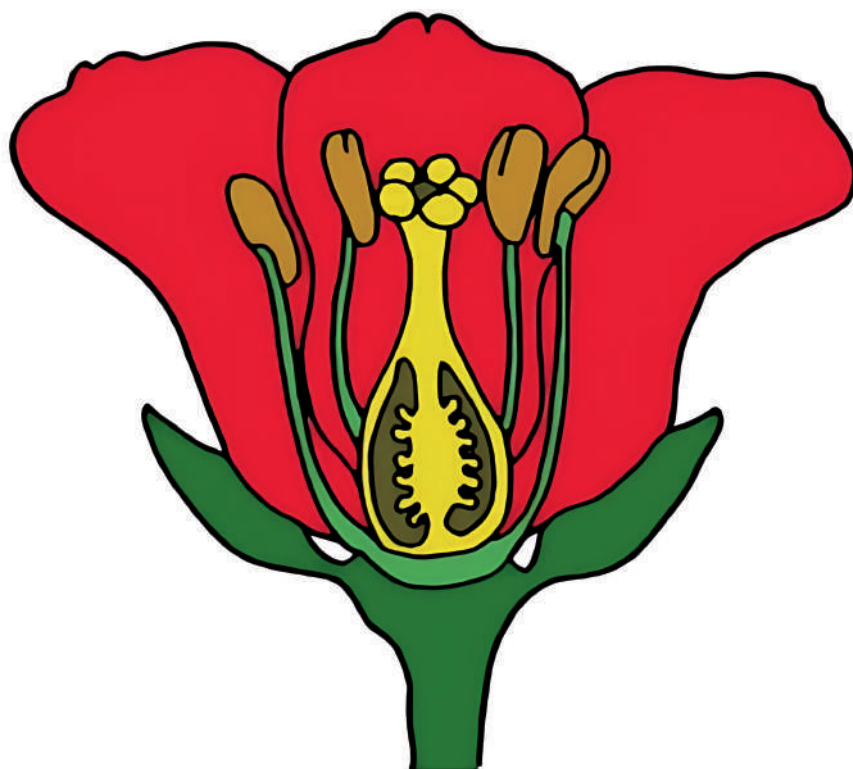

Dijelovi cvijeta

Nomenklaturne kartice



Autor: dr. sc. Carla Konta

Nomenklaturne kartice koristiti prema vodiču “Kako koristiti nomenklaturne kartice”.

Naslovna kartica na ovoj stranici stavlja se na vrh “špila” ili se lijepi na omotnicu ili fascikl koji sadrži ovaj materijal.

Nijedan dio ovih materijala ne smije se reproducirati, pohraniti ni prenositi u bilo kojem obliku bez dopuštenja autora. Neovlaštena uporaba ili umnožavanje zabranjeni su.

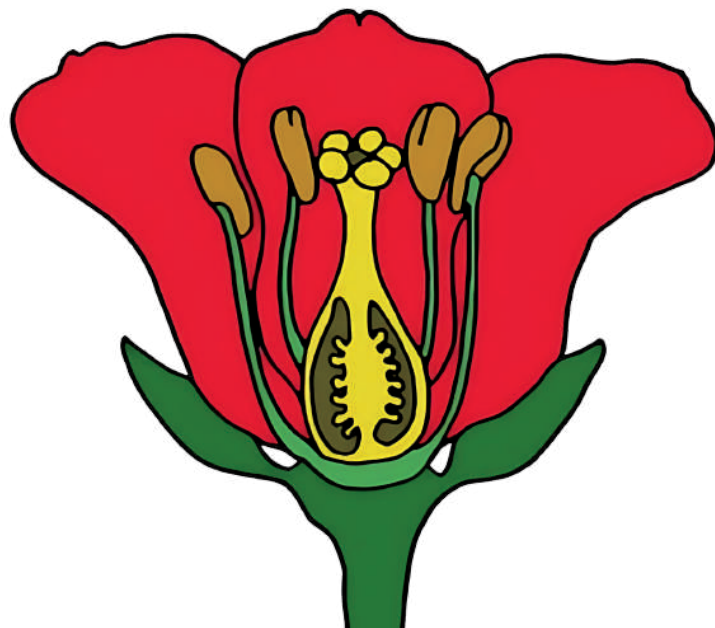

Dijelovi cvijeta

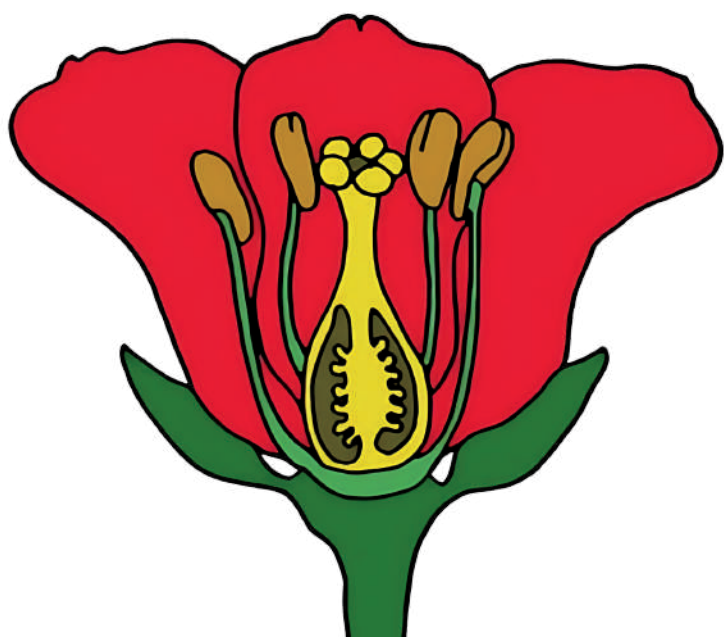

cvijet

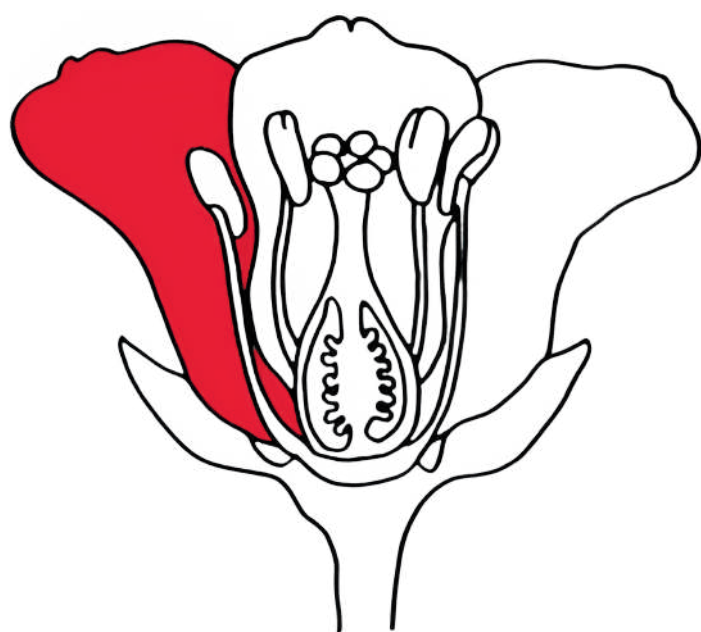

latica

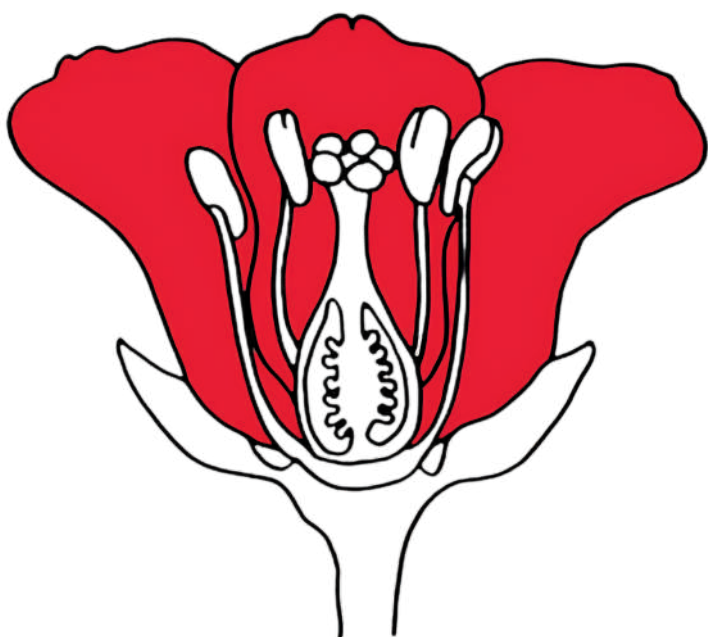

vjenčić

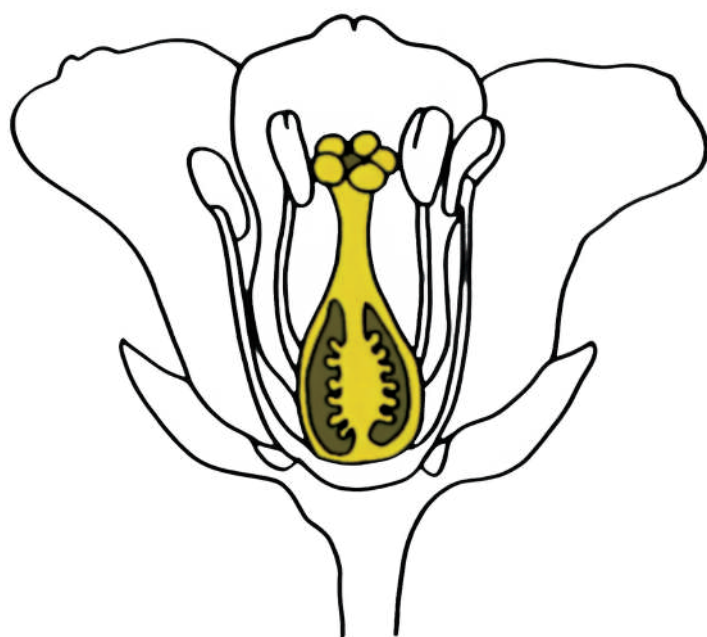

tučak

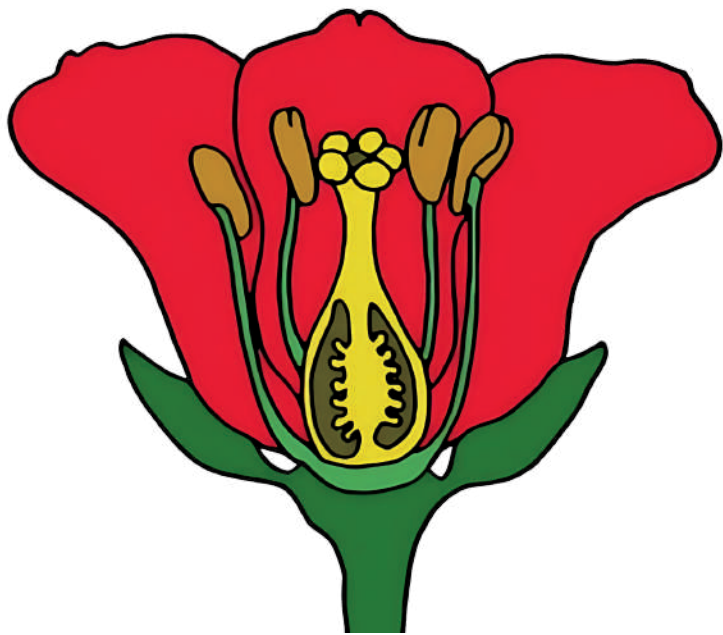

cvijet

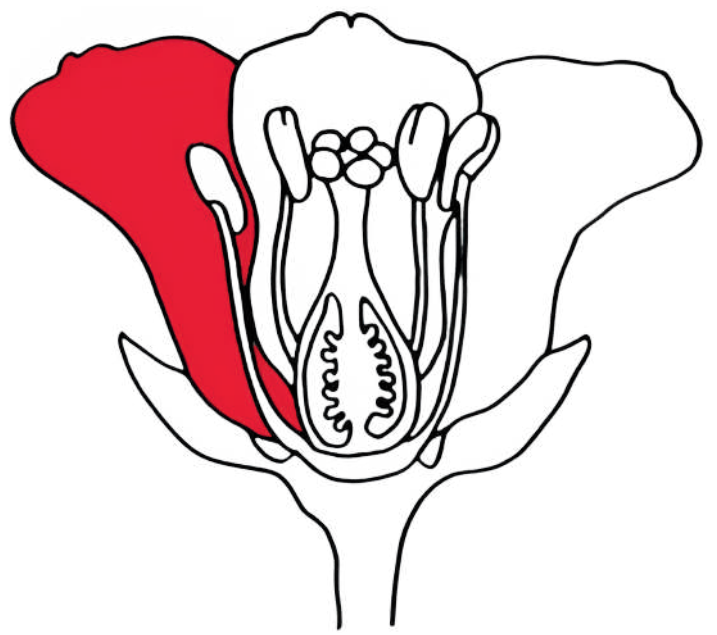

latica



vjenčić

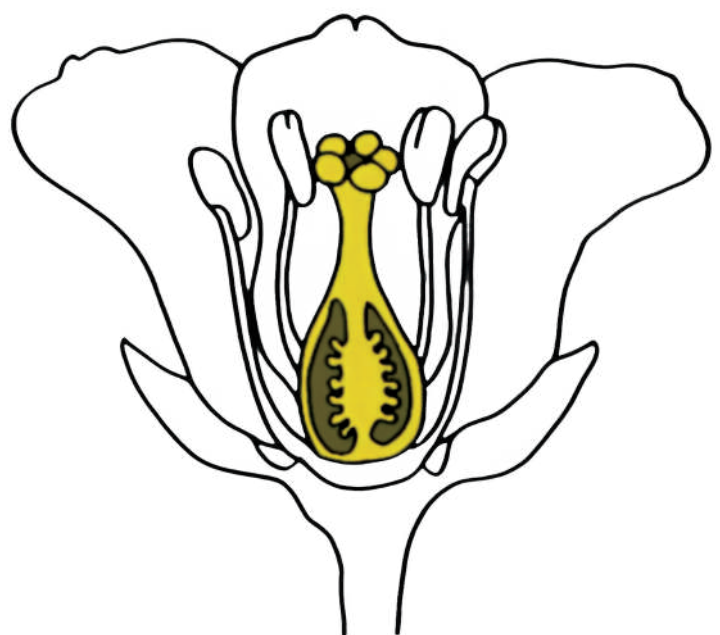

tučak

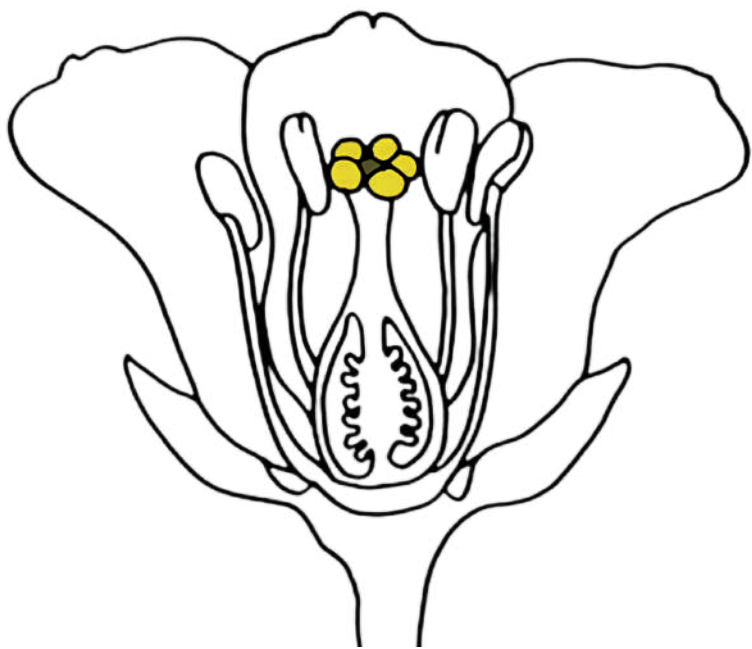

njuška tučka

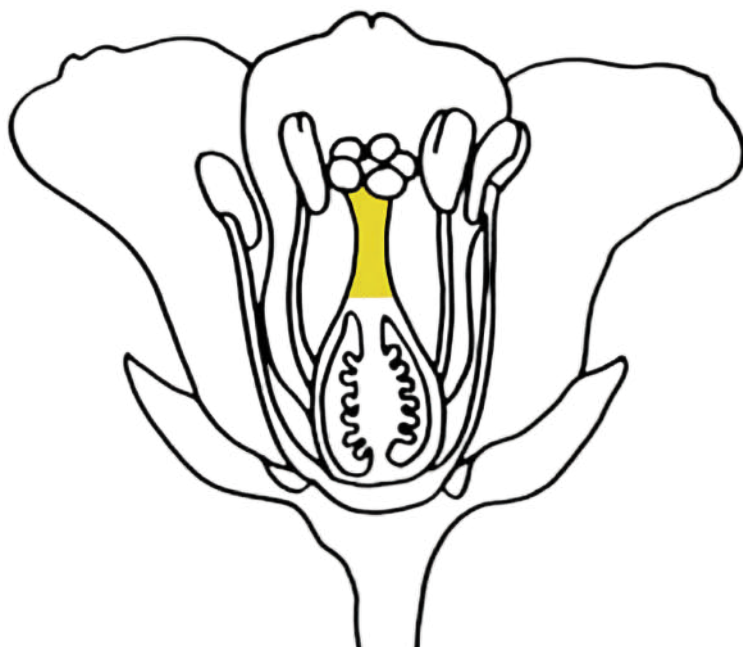

vrat tučka

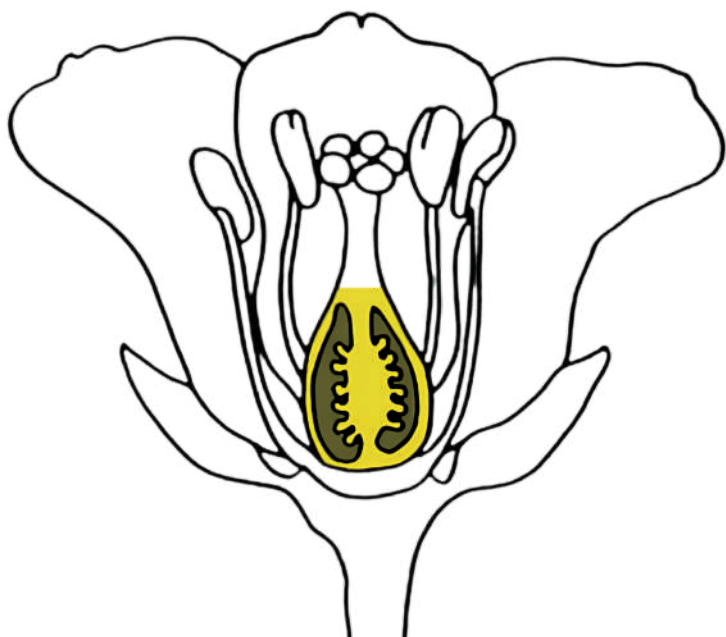

plodnica

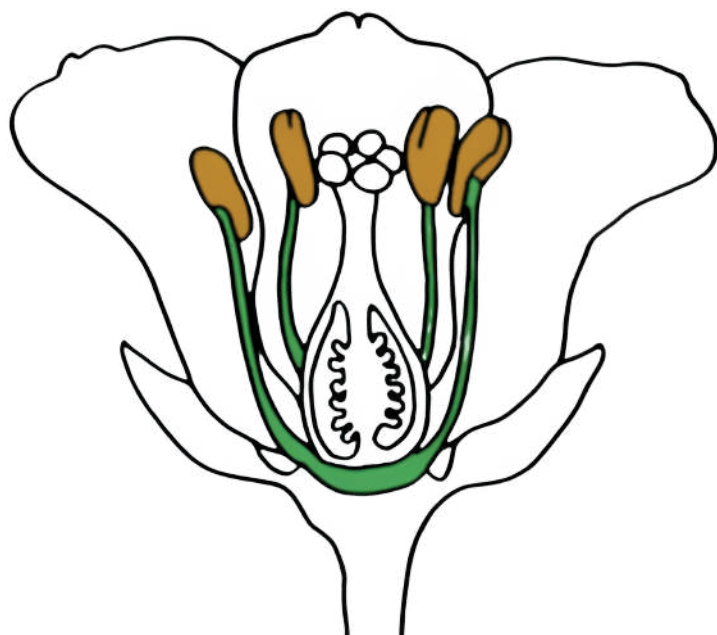

prašnici

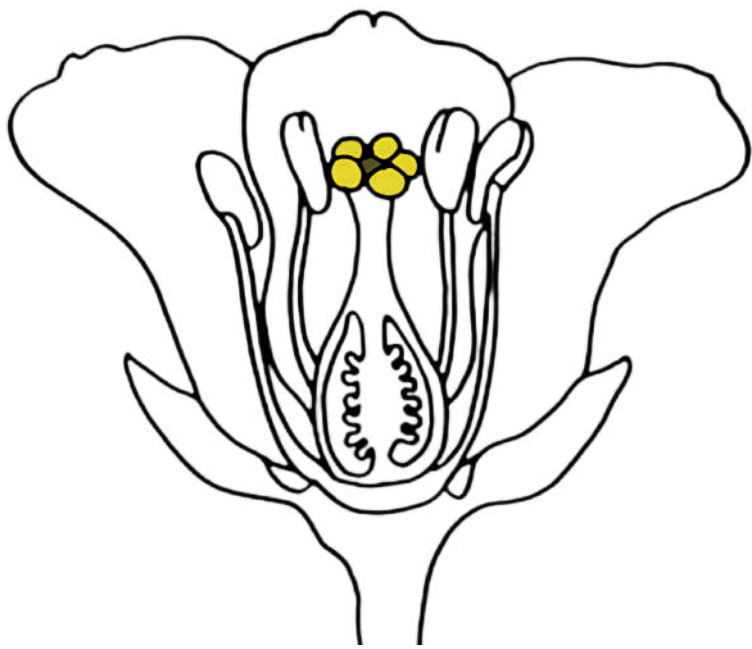

njuška tučka

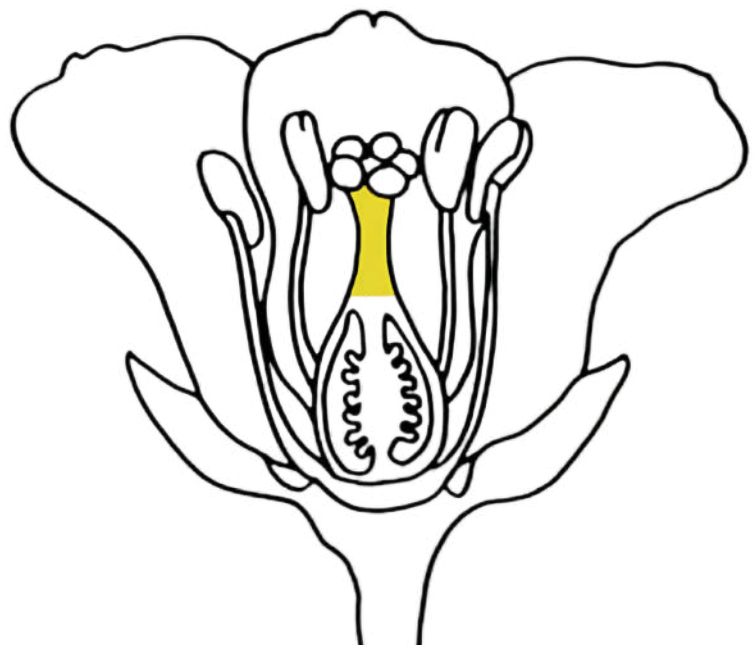

vrnat tučka

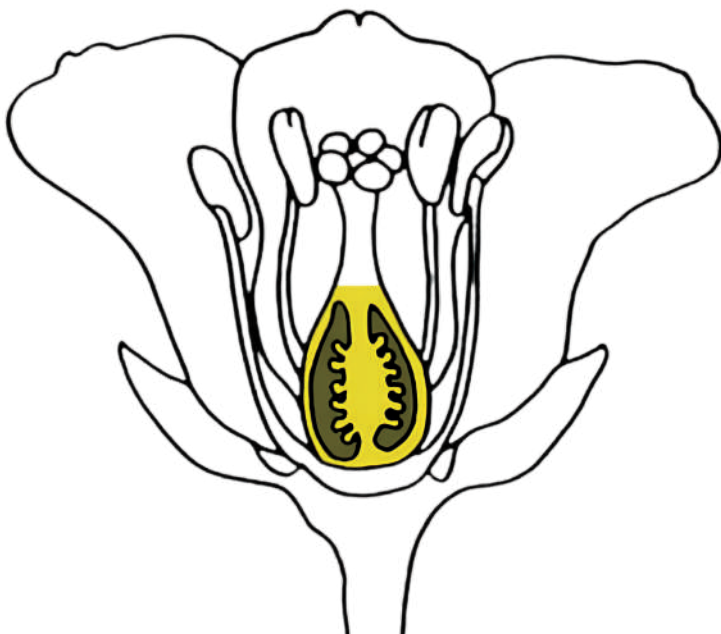

plodnica

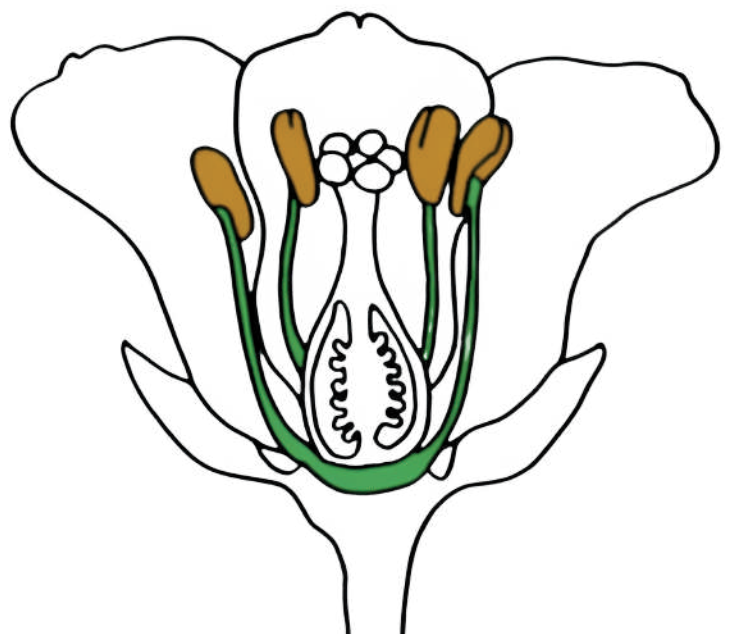

prašnici

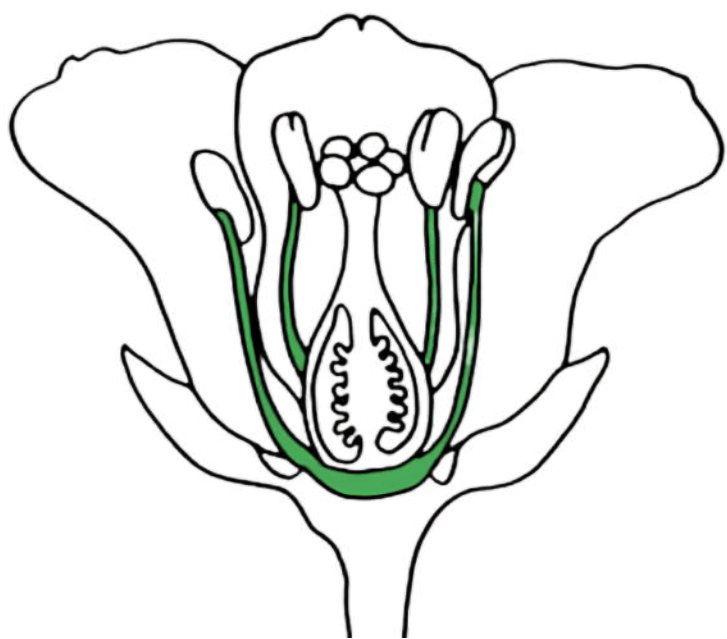

prašnička nit

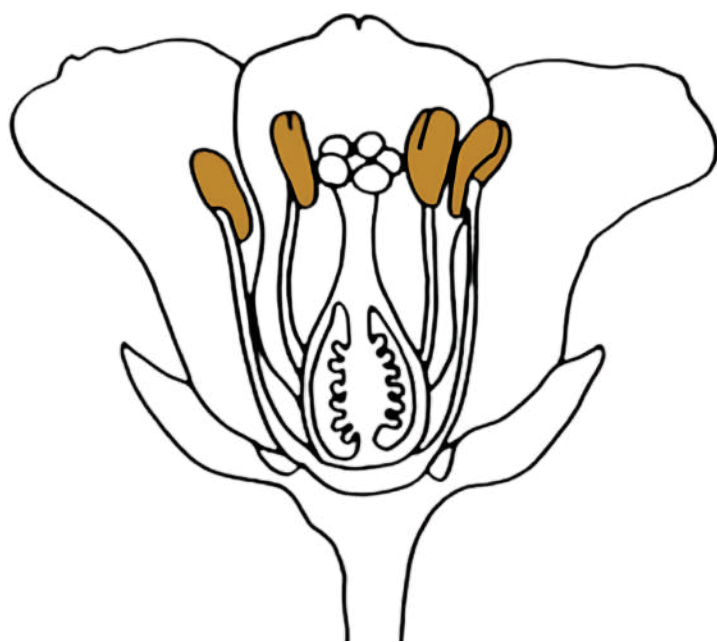

prašnice

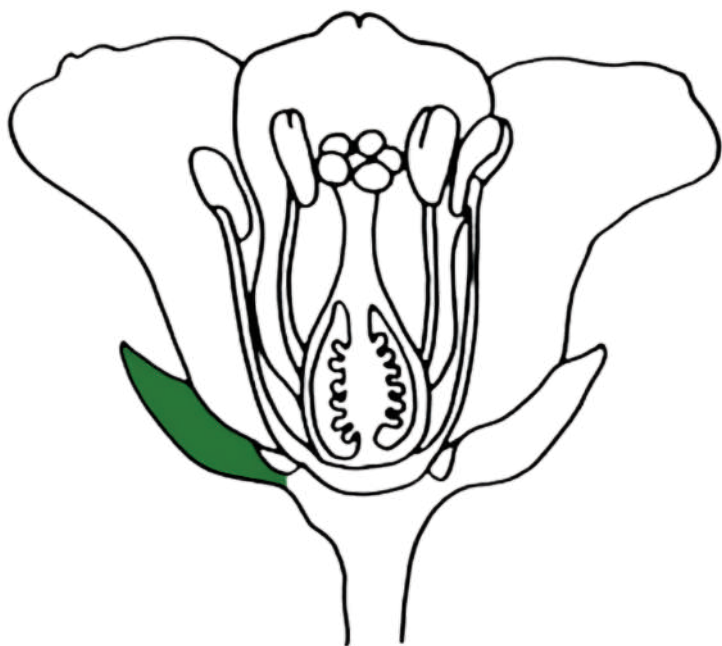

časični listič

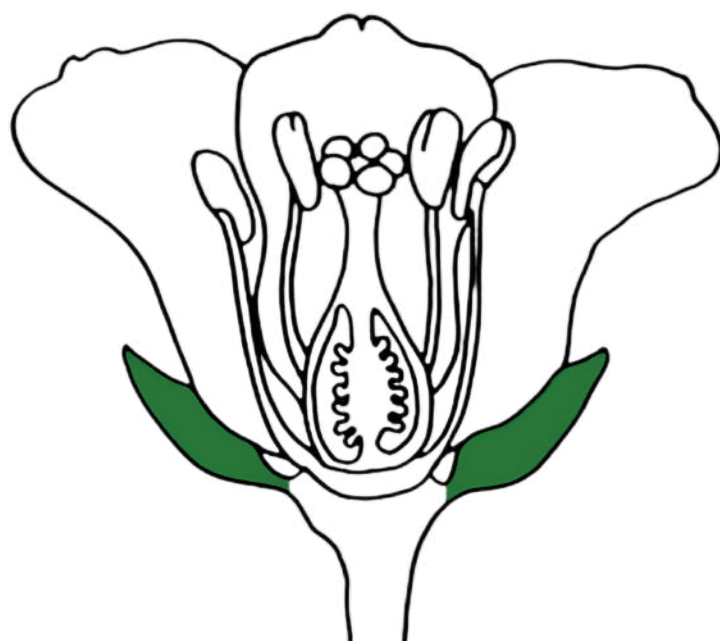

čaška

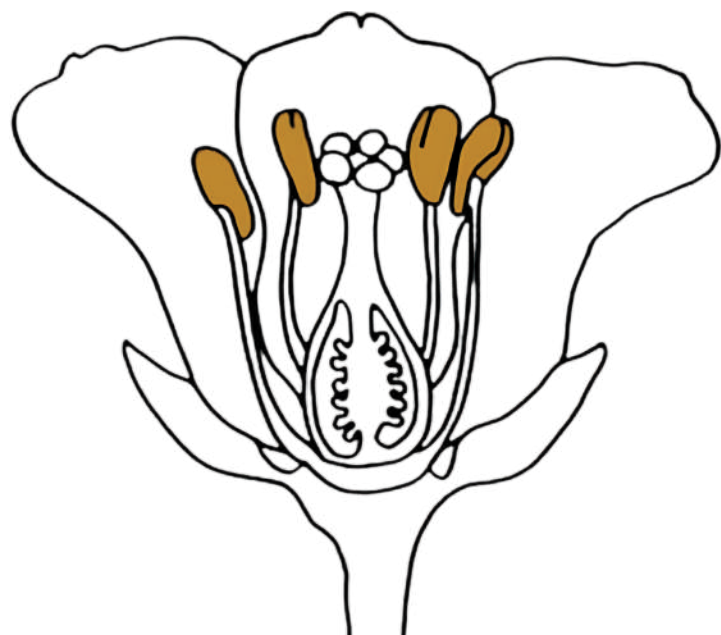
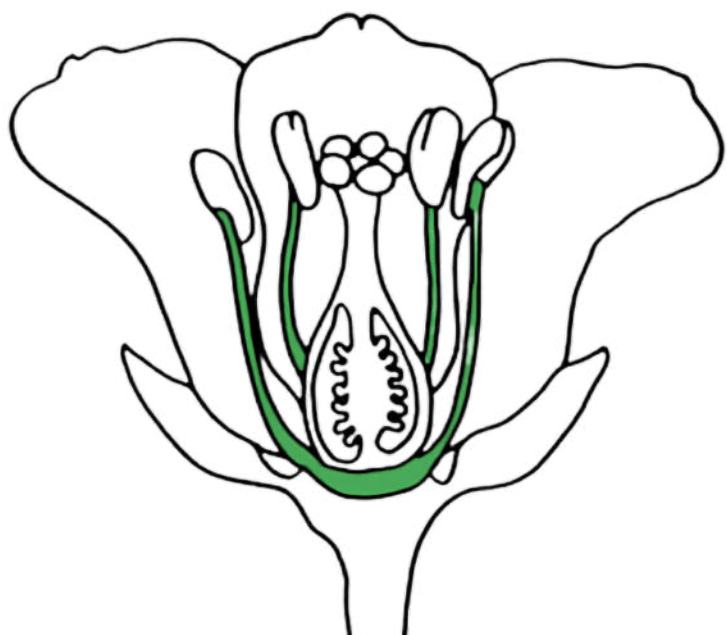

prašnička nit

prašnice

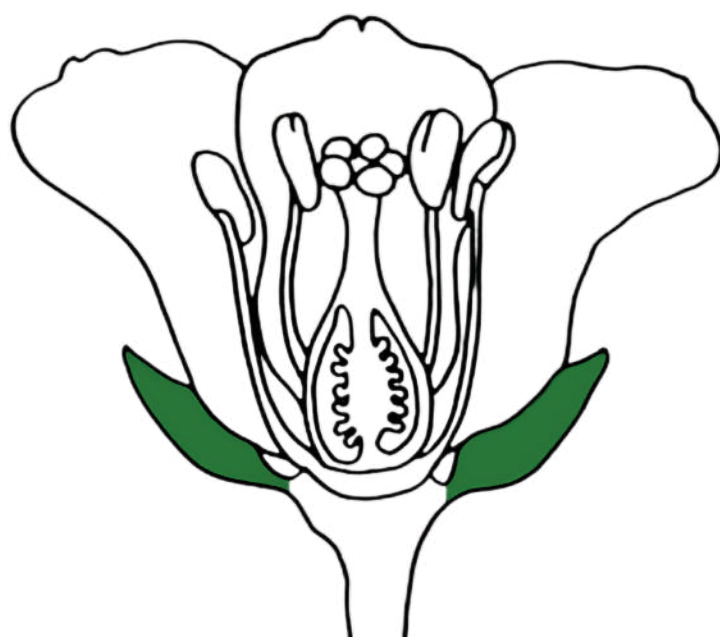
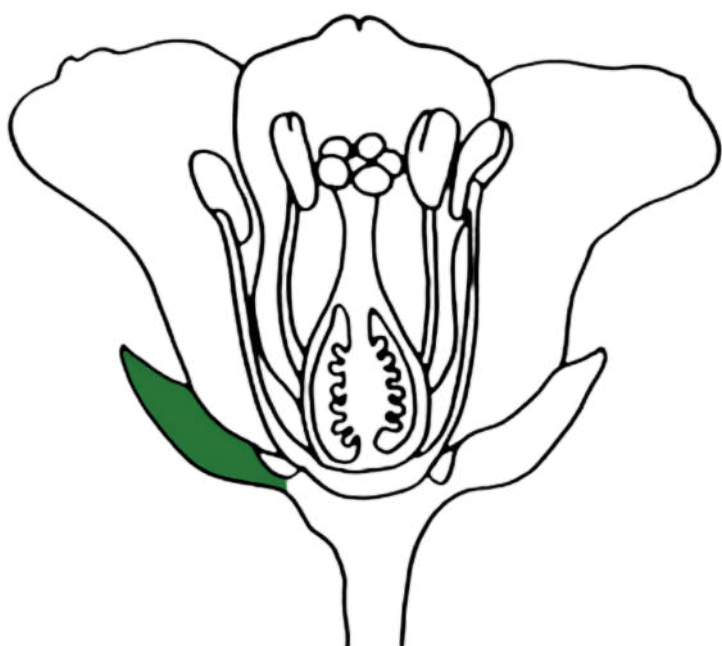

časični listič

čaška

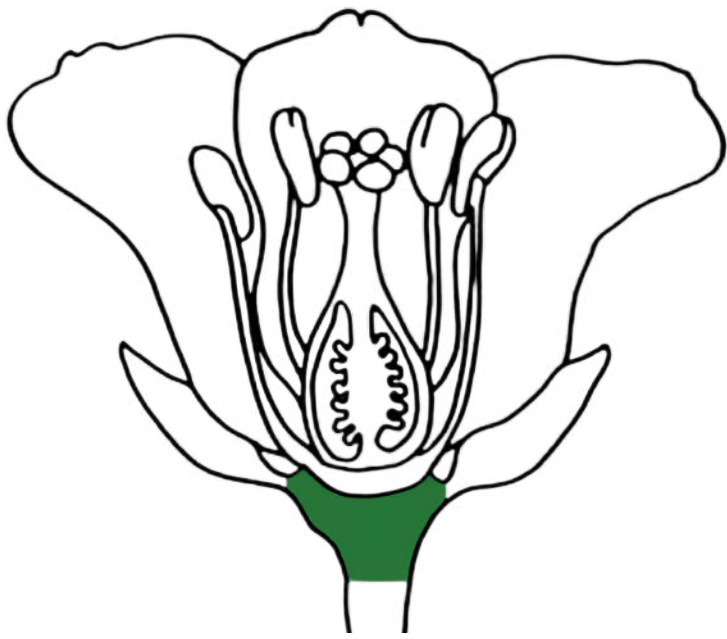

cvjetište

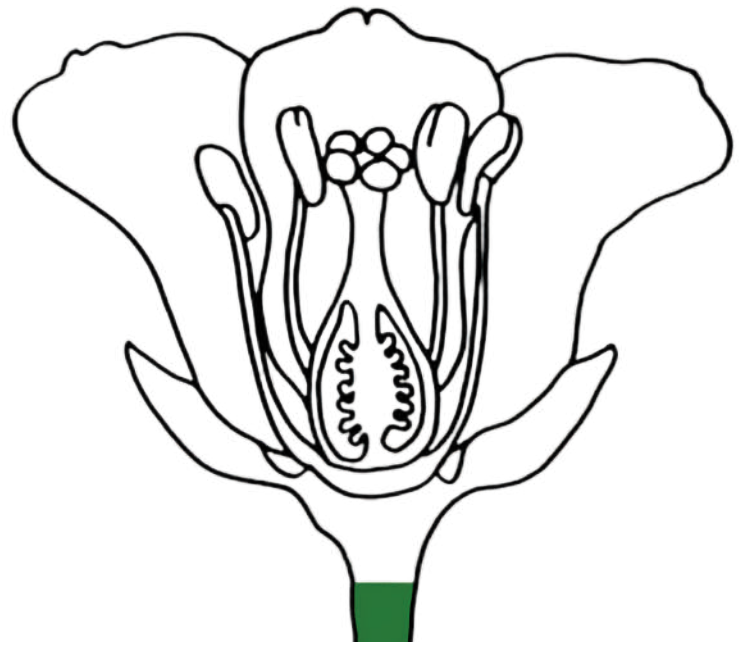

peteljka

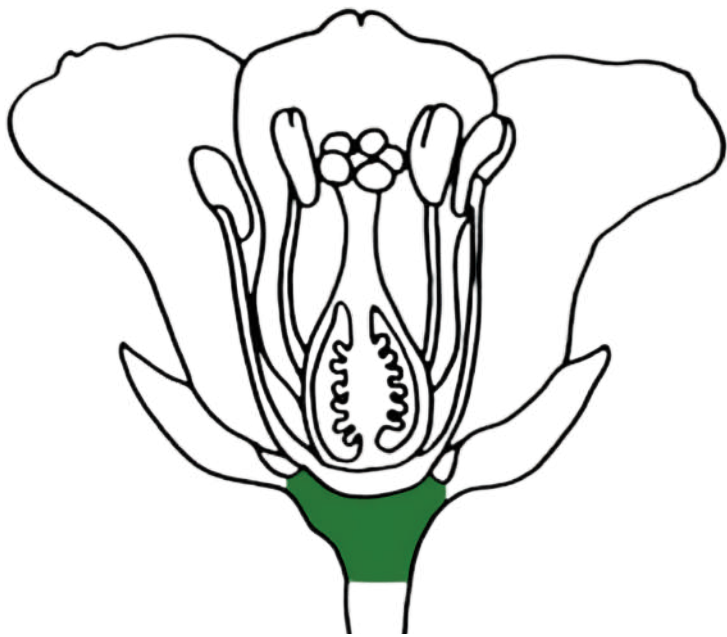

cvjetište

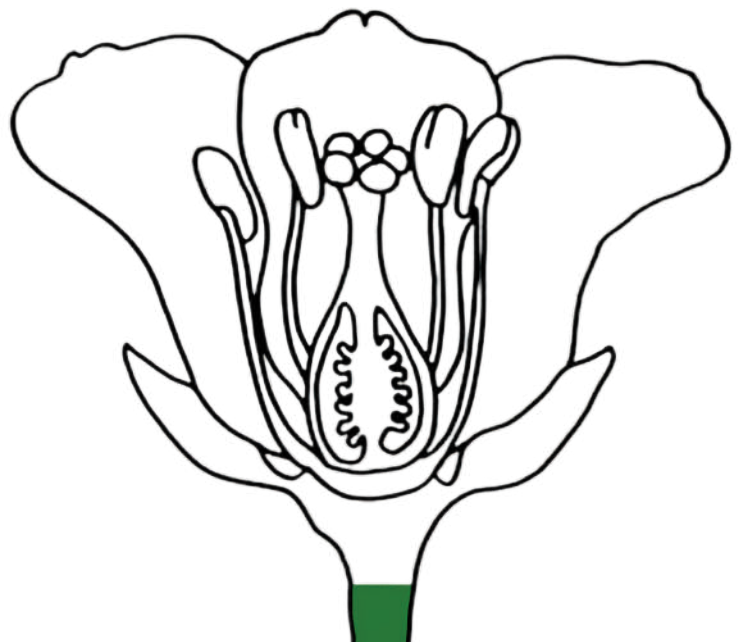

peteljka

Cvijet je dio biljke koji služi razmnožavanju. Cvijet pomaže biljci stvarati sjemenke. Cvijet privlači oprašivače bojom, mirisom i oblikom.

Latica je list koji svojim bojama i mirisom služi za privlačenje leptira, pčela, bumbara i drugih kukaca. Ima važnu ulogu u zaštiti osjetljivih dijelova cvijeta.

Ujencić čine sve latice cvijeta koje su skupljene zajedno. On svojom veličinom i bojama izdaleka privlači oprašivače i štiti unutrašnjost cvijeta.

Žučak je ženski dio cvijeta koji se sastoji od njuške, vrata i plodnice. On služi za primanje peluda i razvoj sjemenki.

Njuška tučka je ljepljivi vrh na koji se hvataju zrnca peluda.

Vrat tučka je uski dio koji spaja njušku s plodnicom i služi kao prolaz kojim pelud putuje do mjesta gdje će nastati sjeme.

Plodnica je donji, prošireni dio tučka u kojem se čuvaju i razvijaju sjemeni zametci. Nakon oprašivanja ovdje se stvara i sazrijeva sjeme nove biljke.

Prašnik je muški dio cvijeta koji se sastoji od prašničke niti i prašnice. On služi za stvaranje i čuvanje peluda koji je potreban za nastanak novih sjemenki.

Prašnička nit je tanki stalak koji drži prašnicu na pravoj visini kako bi kukci lakše dotaknuli pelud. Spaja prašnicu s cvjetištem i osigurava joj čvrst oslonac.

Prašnica je dio na vrhu prašnika koji služi kao spremnik u kojem nastaje i sazrijeva cvjetni prah koji zovemo pelud.

Čašični listić je maleni zeleni listić koji se nalazi s vanjske strane i podupire latice.

Čaška je zajednički naziv za sve čašične listiće koji zajedno štite cvijet dok je još u pupoljku.

Cvijetište je prošireni vrh
peteljke na kojem su
pričvršćeni svi ostali
dijelovi cvijeta.

Peteljka je kratki izboj koji
spaja cvijet sa stabljikom i
drži ga u najboljem položaju
za oprašivače.

